

Leszek Grabowski

Krakowskie panoramy i widoki

Część LXXIV. Wiosna 2023

**Śródmieście, Piasek, Nowa Wieś, Krowodrza, Łobzów,
Czarna Wieś, Półwsie Zwierzynieckie, Zwierzyniec, Wola
Justowska, Bielany i Las Wolski, Wesoła, Kleparz,
Warszawskie, Olsza, Grzegórzki, Dąbie, Łęg**

Kraków 2023

Leszek Grabowski

Krakowskie panoramy i widoki

Część LXXIV. Wiosna 2023

**Śródmieście, Piasek, Nowa Wieś, Krowodrza, Łobzów,
Czarna Wieś, Półwsie Zwierzynieckie, Zwierzyniec, Wola
Justowska, Bielany i Las Wolski, Wesoła, Kleparz,
Warszawskie, Olsza, Grzegórzki, Dąbie, Łęg**

Kraków 05.08.2023

**Na prawach rękopisu
© Copyright by Leszek Grabowski
Kraków 2023**

Spis Treści

0. Wstęp	4 - 6
I. Śródmieście	7 - 73
II. Piasek	74-101
III. Nowa Wieś	102-119
IV. Krowodrza	120-144
V. Łobzów	145-164
VI. Czarna Wieś	165-183
VII. Półwsie Zwierzynieckie	184-187
VIII. Zwierzyniec	188-204
IX. Wola Justowska	205-208
X. Bielany i Las Wolski	209-218
XI. Wesoła	219-225
XII. Kleparz	226-229
XIII. Warszawskie	230-231
XIV. Olsza	232-235
XV. Grzegórzki	236-253
XVI. Dąbie	254-256
XVII. Łęg	257-257
Załącznik. Moje opracowania dostępne w zasobach Małopolskiej Biblioteki Cyfrowej (www.mbc.malopolska.pl) i Europeany (www.europeana.eu) oraz publikacje prasowe i audycje radiowe z moim udziałem	258-187



Fot. nr 1. Społeczna akcja zbierania podpisów za wykupem przez UMK Modrzejówki. Od lewej: moja skromna osoba, Marcin Grega - radny dzielnicy Krowodrza, Joanna Wendorff - aktywistka związana z Krowodrzą, inicjatorska akcji, Rafał Komarewicz - Przewodniczący RMK, Mariusz Bembenek - radny dzielnicy Krowodrza. (30.05.2023)

0. Wstęp

Zdjęcia do LXXIV (74) części z cyklu: „Krakowskie panoramy i widoki” powstały na wiosnę roku 2023 w lewobrzeżnym fragmencie Krakowa. Prezentowany poniżej album jest rodzajem szkicownika fotograficznego, zestawionego na kształt kalejdoskopu, bo zawiera fotografie wykonane przeze mnie w trakcie bytności w różnych miejscach na terenie naszego miasta. Jak w poprzednich zbiorach tak i teraz materiał fotograficzny jest zarówno owocem zaplanowanych wypadów, jak i przypadkowych, nieraz losowych obecnościach w różnych miejscach na terenie naszego miasta, gdzie starałem się zarejestrować stan obecny oraz zachodzące przemiany w tkankach: architektonicznej, urbanistycznej oraz krajobrazowej. W swoich opracowaniach z tego cyklu konsekwentnie używam historycznych nazw dawnych dzielnic Wielkiego Krakowa oraz podmiejskich wsi, które zostały wchłonięte w obszar miasta w ramach kolejnych poszerzeń jego granic w latach: 1910-1915, 1941, 1951 i 1973, by te tradycyjne nazwy nie wychodziły z obiegu. Te historyczne nazwy powszechnie funkcjonowały w obiegu w czasach mego dzieciństwa i młodości, ale dziś częściowo zanikają w świadomości społecznej, gdy te dawne dzielnice i wsie zostały wchłonięte w obręb większych jednostek administracyjnych i dziś np. mamy w Krakowie 18 dzielnic.



Fot. nr 2. Na Rynku Głównym podczas parady smoków, która odbywała się równoległe z marszem wolności w obronie w Polsce demokracji. (04.04.2023)

W tym czasie masowym wydarzeniem był Marsz Wolności w obronie zagrożonej, kurczącej się w Polsce pod rządami PIS demokracji, który odbył się w Rynku Głównym w dniu czwartego kwietnia, dość niefortunnie był on połączony czasowo z paradą smoków. Swój aktywny, obywatelski obowiązek zaznaczyłem w akcji ratowania Modrzejówki, willi wybudowanej na Krowodrzy przez Helenę Modrzejewską w roku 1884 poprzez jej wykupienie przez UMK z rąk obecnych, kościelnych właścicieli, Arcybractwa Miłosierdzia i po wyremontowaniu, bo obecnie znajduje się ona w opłakanym stanie, przeznaczeniu jej na potrzeby lokalnej społeczności, z zaznaczeniem przy okazji bodaj w formie izby pamięci postaci wybitnej aktorki i osoby ściśle związanej z Krakowem.

W tym czasie, dzięki godnej uznania postawie i zaangażowaniu Zakładu Zieleni Miejskiej, z jej dyrektorem Piotrem Kempfem, który jest przykładem prężnie i wydajnie działającej spółki miejskiej, po rewitalizacji został otworzony Park im. Wojciecha Bednarskiego w Podgórzu, rozszerzony został niedawno utworzony Park Duchacki, a na końcowym etapie były prace przy wielkim obszarze rekreacyjnym na Zakrzówku oraz w nowo powstającym, po latach batalii społecznej, Parku im. Wisławy Szymborskiej przy ulicy Karmelickiej na krakowskim Piasku. Ponadto udało się wykupić przez Miasto kościelny teren na tyłach pałacu Tarnowskich przy ulicy Szlak, gdzie został utworzony Park im. Jalu Kurka. Można więc rzec, że dbałość o już istniejące tereny zielone na terenie centrum Krakowa przebiega wręcz wzorcowo, bo też szereg innych placów i zieleńców również uzyskało nowe szaty przyrodnicze, jak również niezbędną infrastrukturę.

Z ogromną satysfakcją muszę odnotować systematycznie postępujące prace przy rekonstrukcji zachodniej części fortu nr 2 Kościuszko w obrębie uszkodzonych w czasie II wojny światowej i częściowo zniwelowanych po jej zakończeniu bastionów nr 1 i 2. Było to moim marzeniem o dziecka, by do takich prac doszło i oto one materializują się na moich oczach.



Fot. nr 2a. Na Bielanach pod Srebrną Górą, gdzie jeszcze można odczuć podmiejski relaks. (19.03.2023)

Aby nie było za słodko trzeba wyraźnie zasygnalizować dramatyczne przemiany zachodzące na obrzeżach Krakowa, gdzie w sposób gwałtowny i często niekontrolowany zanikają dawne pola uprawne i łąki, stanowiące płuca Krakowa i zapewniające do niedawna przewietrzanie miasta, a w ich miejsce powstają gigantyczne betonowe blokowiska, jak na ironię nazywane przez deweloperów PARKAMI, do których w żaden sposób nie jest się w stanie dostosować istniejąca czy nowo powstająca infrastruktura. Skutkiem tego jest narastające zatłoczenie miasta i gwałtowne kurczenie się terenów rekreacyjnych na jego obrzeżach. Trzeba tu choćby wspomnieć o wielkim zagrożeniu zabudową terenu tak zwanej Słonej Wody na Rżące, chyba ostatniej dzikiej enklawy i tak już znacznie okrojonej przez niedawno tu otwarty gigant Szpitala Uniwersyteckiego czy próbę dalszej redukcji otwartych terenów zielonych wokół dawnego lotniska w Czyżynach.

Dramatyczne efekty przynosi też słynna doktryna „dogęszczania” przestrzeni miejskiej, gdzie zabudowywany jest każdy wolny skrawek gruntu, co ma wybitnie niekorzystny wpływ na przewietrzania i tak już zanieczyszczonego ponad miarę centrum. By zakończyć ten gorzki temat muszę jeszcze wspomnieć o mnożących się, niszczących architektoniczną tkankę nadbudowach, czego jaskrawym przykładem stają nowe apartamentowce powstałe przy ulicy Kościuszki 60 i 62, a podobny los ma spotkać sąsiednie domy pod nr 64 i 66. Z całości tego fragmentu, stanowiącego piękny przykład zabudowy typowo podmiejskiej z początku II. dekady XX wieku, pozostaną kuriozalne wydmuszki fasad wlepionych w mieszkalne giganty. Półwie Zwierzynieckie do dziś nie ma uchwalonego MPZP i dlatego kwitnie tu budowlana wolna amerykanka, więc trudno się dziwić określeniu, że Kraków jest rajem dla drapieżnych i za nic mających historyczne zaszczości deweloperów.

Niestety ślimaczy się tworzenie Parku Edukacyjnego (skansenu) w Branicach, w którego tworzeniu od początku biorę aktywny udział, teraz jako członek Rady przy prezydencie Krakowa. Początkowo przewidywany termin jego otwarcia na rok 2023, gdzie ma być eksponowanych 13 różnego typu obiektów, był wzięty z księżycy i dziś prace, prowadzone przez spółkę Nowa Huta Przyszłości S.A., koncentrują się dopiero na etapie grodzenia wyznaczonego terenu oraz pracach projektowych bądź badawczych przy wytypowanych przez Radę obiektach. Mając na uwadze zbliżające się (na wiosnę roku 2024) wybory samorządowe nie wróży to projektowi dobrze, bo środków na realizację ciągle jest zbyt mało. Oby trzecia próba utworzenia skansenu w Krakowie nie skończyła się fiaskiem, bo jest to już próba ostatnia; czas szybko i bezlitośnie niszczy pozostałe jeszcze etnograficzne relikty, co również staram się w moich zbiorach dokumentować od 15. lat.

Poszczególne rozdziały zbioru, a tym razem jest ich 17, noszą tytuły miejsc, gdzie zostały wykonane zdjęcia i to zestawienie znajduje się w zawartym powyżej spisie treści. Wiosenne zdjęcia z prawobrzeżnego obszaru miasta będą zawarte w części 75. tego cyklu.

Krótkie, merytoryczne opisy, również ułatwiające lokalizację, czasem również własne refleksje i komentarze, starałem się zamieszczać bezpośrednio pod zdjęciami. Zapraszam na wiosenny spacer a.d. 2023 po lewobrzeżnym fragmencie Krakowa.

I. Śródmieście



Fot. nr 3 (3-4). Planty od strony ulicy Westerplatte.



Fot. nr 4.



Fot. nr 5. Planty u wylotu ulicy Szpitalnej.



Fot. nr 6. Wzdłuż murów Floriańskich. (14.04.2023)



Fot. nr 7. Barbakan w ujęciu od strony Bramy Floriańskiej. (14.04.2023)



Fot. nr 8. Spod barbakanu w stronę placu Matejki. (14.04.2023)



Fot. nr 9 (9-14). Brama Floriańska i jej najbliższe otoczenie.



Fot. nr 10. Kapliczka z I połowy XIX wieku z kopią obrazu Matki Boskiej Piaskowej.



Fot. nr 11. Wzdłuż ulicy Floriańskiej.



Fot. nr 12. Mury Floriańskie wzdłuż ulicy Pijarskiej.



Fot. nr 13 (13-14). Widoki z ulicy Floriańskiej. (14.04.2023)



Fot. nr 14. Ujęcie z wylotu ulicy św. Marka. (25.05.2023)



Fot. nr 15 (15-19). Zabudowa ulicy św. Jana pod nr: 9 i 11, z pałacem Wodzickich z prawej i kamienicą Franciszka Turka, znanego przed laty malarza. (14.04.2023)



Fot. nr 16. Pałac Popielów z ulicy św. Jana 20. (14.04.2023)



Fot. nr 17. Portal w pałacu Chwalibogowskich z ulicy św. Jana 13. (25.05.2023)



Fot. nr 18. Portal w pałacu Lubomirskich z ulicy św. Jana 15. (25.05.2023)



Fot. nr 19. Detale kamienicy Pod Pawiem z ulicy św. Jana 30. (25.05.2023)



Fot. nr 20. Staw na Plantach na przedpolu murów floriańskich. (25.05.2023)



Fot. nr 21. Wzdłuż ulicy św. Marka. Po prawej kościół patrona ulicy. (14.04.2023)



Fot. nr 22 (22-24). Detale kamienicy z ulicy św. Marka 7-9.



Fot. nr 23. Trójskrzydłowy oryginał sprzed ponad 90 lat. (14.04.2023)



Fot. nr 24. Drzwi z mozaikowym zwieńczeniem. (14.04.2023)



Fot. nr 25 (25-26). Kościół p.w. św. Kazimierza i klasztor Reformatów. 14.04.2023)



Fot. nr 26. Dzwonek za konających na ścianie klasztoru. (14.04.2023)



Fot. nr 27 (27-31). Na placu Szczepańskim. Widok z wylotu ulicy Reformackiej.



Fot. nr 28. Narożnik z ulicą Jagiellońską. (14.04.2023)



Fot. nr 29 (29-31). Secesyjna kamienica Jana Wolnego spod nr 2. (14.04.2023)



Fot. nr 30 (30-31). Bogate w secesyjne detale drzwi.



Fot. nr 31. Witraż w zwieńczeniu z datą budowy kamienicy. (14.04.2023)



Fot. nr 32 (32-34). Wiosenne Planty. Zatoczka przy pomniku Artura Grottgera.



Fot. nr 33. Kwitnące kasztany wzdłuż ulicy Szewskiej. (14.05.2023)



Fot. nr 34. Fragment Plant przy wylocie ulicy Kapucyńskiej.



Fot. nr 35 (35-37). Wzdłuż ulicy św. Anny. Brukowany dziedziniec przy kościele św. Anny. (14.04.2023)



Fot. nr 36. Zaulek Karola Estreichera przy Collegium Maius.



Fot. nr 37. Drzwi w budynku Izby Rzemieślniczej pod nr 9.



Fot. nr 38 (38-49). Na Rynku Głównym. Widok z wylotu ulicy Wiślniej. (14.04.2023)



Fot. nr 39 (38-39). Wieża ratuszowa i Sukiennice. (14.04.2023)

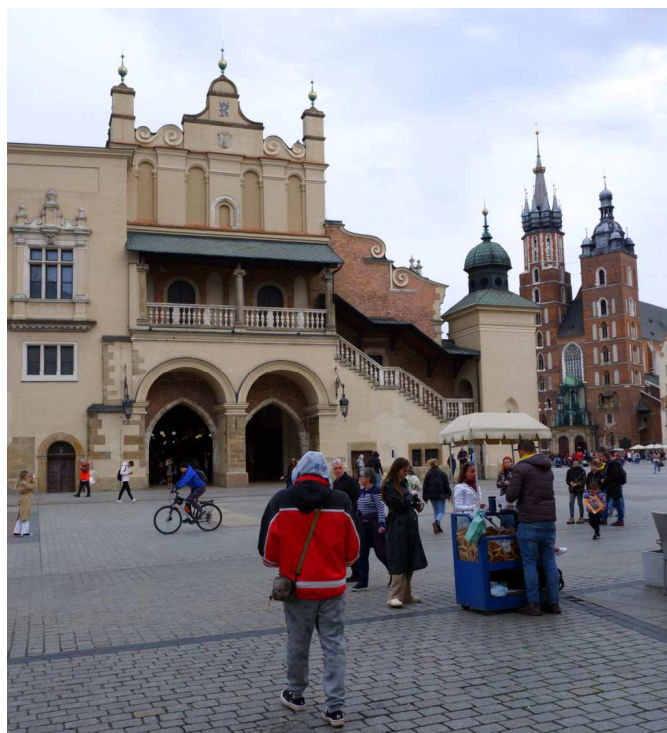

Fot. nr 40. Sukiennice i kościół Mariacki z wylotu ulicy Brackiej. (14.04.2023)

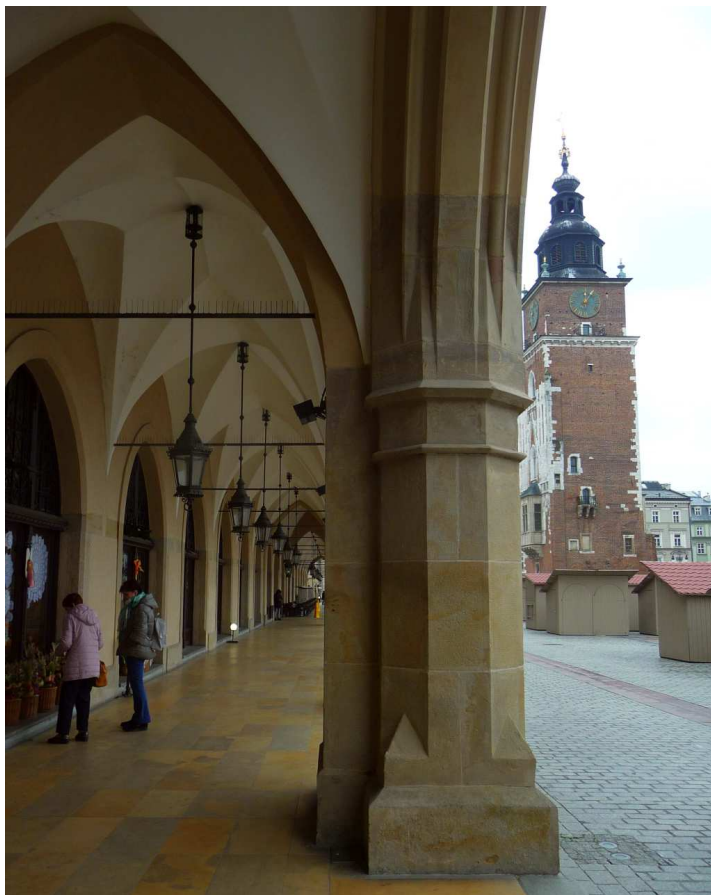

Fot. nr 41. Wzdłuż arkad Sukiennic ku wieży ratuszowej. (21.03.2023)



Fot. nr 42 (42-44). Rynek Główny w dniu parady smoków. (04.04.2023)



Fot. nr 43. (04.04.2023)



Fot. nr 44. (04.04.2023)



Fot. nr 45. Widok w stronę linii A-B. (04.04.2023)



Fot. nr 46 (46-47). Pałac Pod Krzysztoforą pod nr 35. (21.03.2023)



Fot. nr 47. Św. Krzysztof - patron pałacu w jego fasadzie. (21.03.2023)



Fot. nr 48. Fragment linii A-B o numerach: 42-47.



Fot. nr 49. Południowa pierzeja Rynku o numerach: 14-20. (14.04.2023)



Fot. nr 50 (50-55). Wzdłuż ulicy Grodzkiej. Widok z wylotu Rynku Głównego.



Fot. nr 51. Z kościołem św. Andrzeja w tle. (26.04.2023)



Fot. nr 52 (52-54). Neorokokowy pałac Stadnickich pod nr 40 z połowy XIX wieku.



Fot. nr 53. Portal z rodzowym herbem.



Fot. nr 54. Św. Florian w zwieńczeniu fasady.



Fot. nr 55. Kościoły: śś. Piotra i Pawła i św. Andrzeja.



Fot. nr 56 (56-75). Powrót na Rynek Główny. Sukiennice od strony ulicy Siennej.
(14.04.2023)

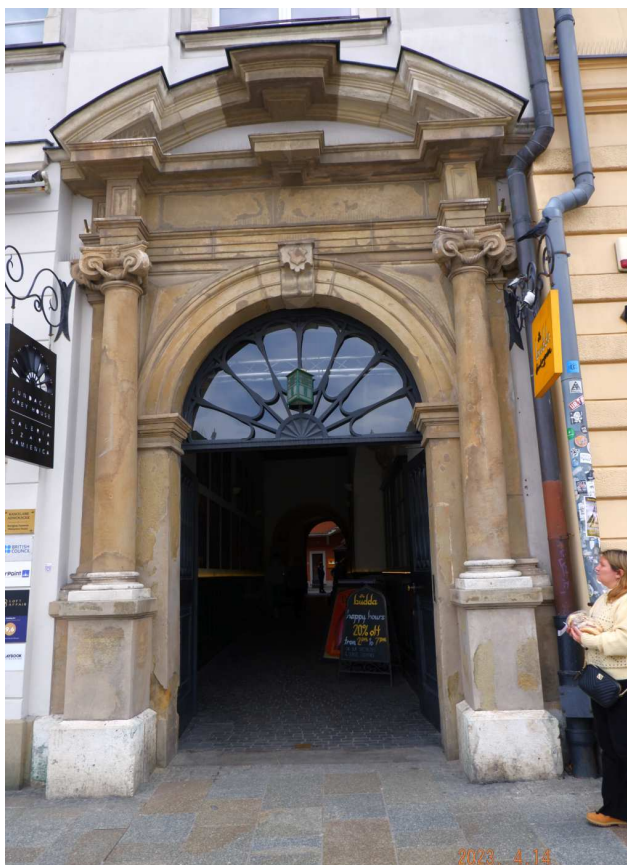

Fot. nr 57 (57-58). Szara kamienica pod nr 6. Portal wejściowy.



Fot. nr 58. Na dziedzińcu. (14.04.2023)



Fot. nr 59 (59-68). Migawki z tłumu uczestników w trakcie marszu wolności w obronie demokracji. (04.04.2023)



Fot. nr 60. (04.04.2023)



Fot. nr 61. (04.04.2023)



Fot. nr 62. (04.04.2023)



Fot. nr 63. (04.04.2023)



Fot. nr 64. (04.04.2023)



Fot. nr 65. (04.04.2023)



Fot. nr 66. (04.04.2023)



Fot. nr 67 (04.04.2023)



Fot. nr 68. (04.04.2023)



Fot. nr 70 (70-72). Kościół Mariacki w ujęciach spod Sukiennic. (21.03.2023)



Fot. nr 71 (71-72). Hejnalnica kościoła i trębacz w jej okienku. (04.04.2023)



Fot. nr 72. (04.04.2023)

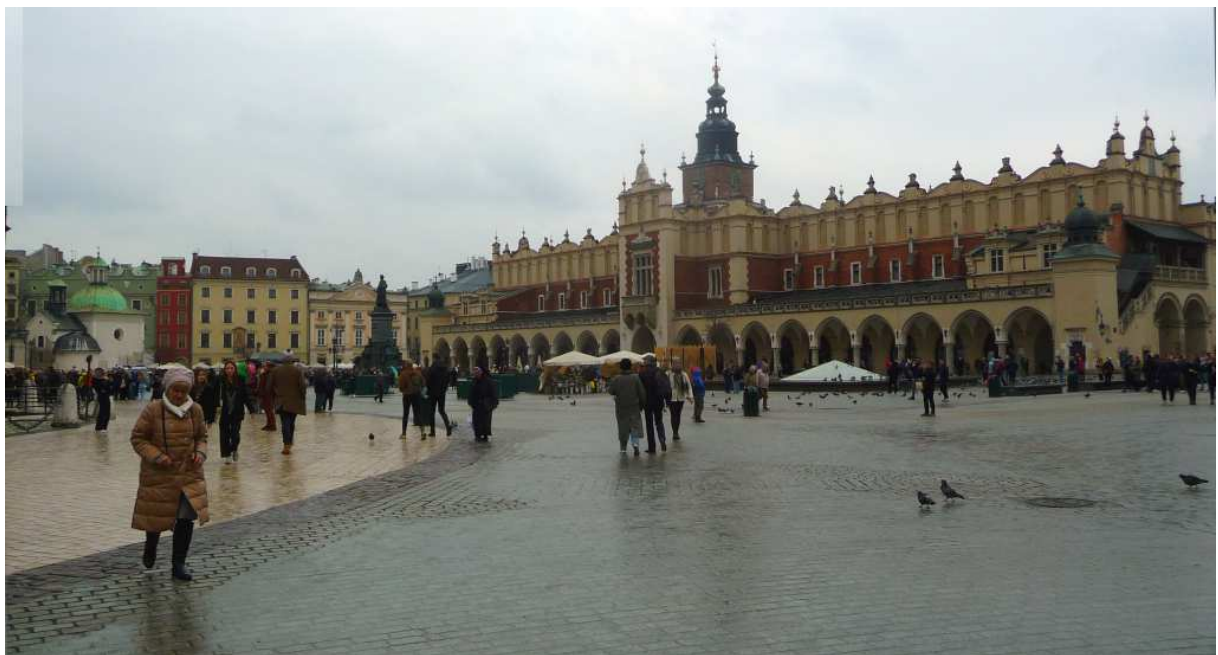

Fot. nr 73 (73-75). Widoki Ryнку w ujęciach z wylotu ulicy Floriańskiej. (21.03.2023)



Fot. nr 74 (74-75). Wschodnia elewacja Sukiennic. (21.03.2023)



Fot. nr 75. (21.03.2023)



Fot. nr 77 (77-78). Gotycka elewacja kamienicy z ulicy Sieniej 6.



Fot. nr 78. Miniaturowa kapliczka we wnęce fasady. (14.04.2023)



Fot. nr 79 (79-83). Na placu Mariackim. (26.04.2023)



Fot. nr 80. Wieże kościoła Mariackiego. (26.04.2023)



Fot. nr 81. W stronę Prałatówki pod nr 4. (26.04.2023)



Fot. nr 82. Północny fragment kościoła Mariackiego. (21.03.2023)



Fot. nr 83. Północna pierzeja placu o numerach: 1-4. (25.05.2023)



Fot. nr 84 (84-90). Wzdłuż ulicy Szpitalnej. (25.05.2023)



Fot. nr 85. Kamienica pod nr 4, gdzie przywrócono w fasadzie oryginalne okna.
(25.05.2023)



Fot. nr 86. Detale kamienicy pod nr 18. (25.05.2023)



Fot. nr 87. Portal kamienicy pod nr 24, gdzie mieści się cerkiew. (25.05.2023)



Fot. nr 88 (88-89). Renesansowy portal kamienicy pod nr 26. (25.05.2023)



Fot. nr 89. Tablica upamiętniająca Wincentego Pola, mieszkańca kamienicy. (25.05.2023)



Fot. nr 90 (90-97). Na Małym Rynku. W stronę kościołów: św. Barbary i Mariackiego. (21.03.2023)



Fot. nr 91 (91-92). Wieże kościoła Mariackiego i sygnaturka kościoła św. Barbary.
(25.05.2023)



Fot. nr 92 (92-93). Ujęcia z wylotu ulicy Stolarskiej.



Fot. nr 93. (04.04.2023)



Fot. nr 94 (94-95). Wschodnia pierzeja o numerach: 1-6. (26.04.2023)

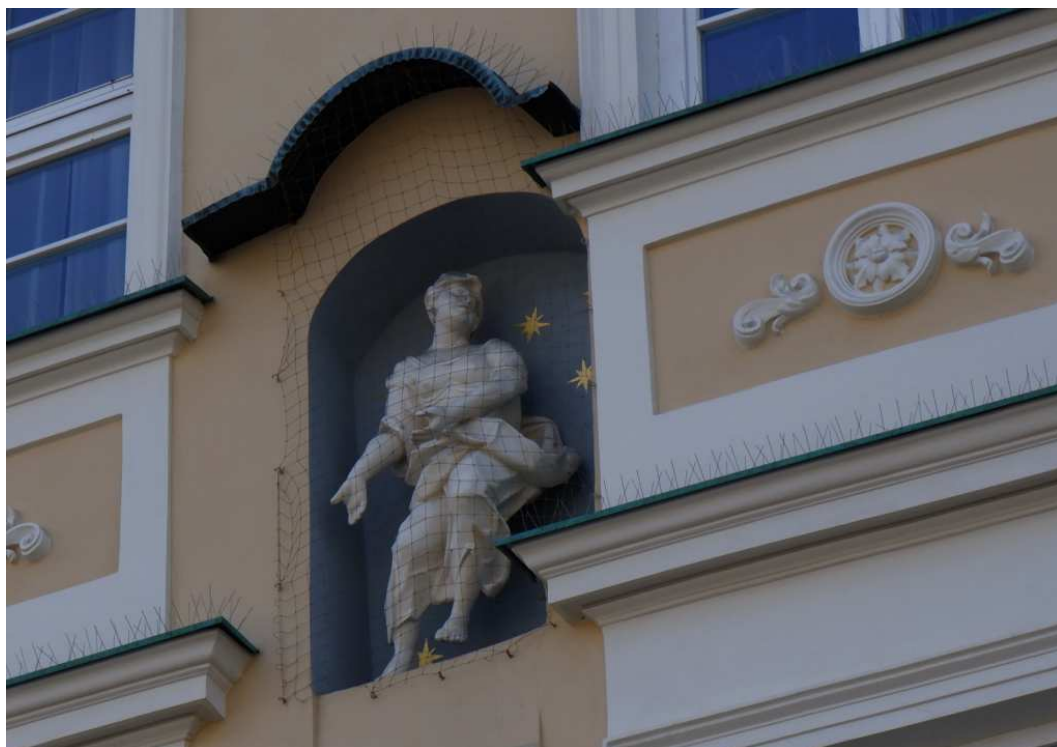

Fot. nr 95. Figura we wnęce fasady kamienicy pod nr 2. (26.04.2023)



Fot. nr 96 (96-97). Kamienica pod nr 1. (21.03.2023)



Fot. nr 97. Rycerz w narożu I piętra kamienicy. (21.03.2023)



Fot. nr 98 (98-99). Wzdłuż ulicy św. Tomasza. Z kościołem św. Jana w tle. (21.03.2023)



Fot. nr 99. Wspomnienie kina Apollo z ulicy św. Jana 11, dziś fragmentu hotelu Saskiego. (21.03.2023)



Fot. nr 100 (100-103). Wzdłuż ulicy św. Jana. Ku kościołowi Piłsudski. (21.03.2023)



Fot. nr 101. Fragment Grand Hotelu pod nr 10. (21.03.2023)



Fot. nr 102. Fragment zabudowy o numerach: 2-6. (21.03.2023)



Fot. nr 103. Zaulek św. Tomasza i kawiarnia Loch Camelot. (21.03.2023)



Fot. nr 104 (104-110). Powrót na ulicę Floriańską. Widok od strony Rynku. (21.03.2023)



Fot. nr 105 (105-106). Kamienica pod nr 10 i jej detale. (21.03.2023)



Fot. nr 106. Kapliczka na fasadzie. (21.03.2023)



Fot. nr 107 (107-108). Kamienica pod nr 7 i jej detale. (21.03.2023)

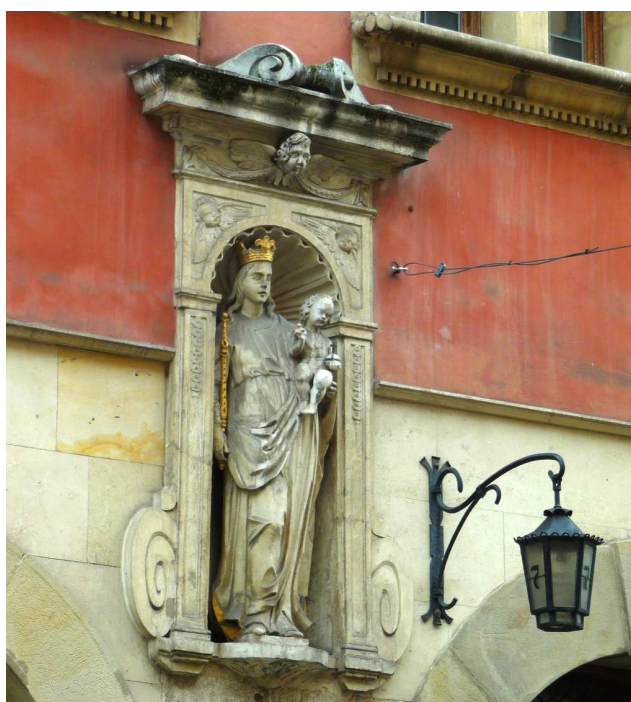

Fot. nr 108. Kapliczka w fasadzie kamienicy. (21.03.2023)



Fot. nr 109. Widok z wylotu ulicy św. Tomasza. (21.03.2023)



Fot. nr 110. Kamieniczka pod nr 25, gdzie mieści się Muzeum Farmacji. (21.03.2023)



Fot. nr 111 (111-117). Wzdłuż ulicy św. Marka. Renesansowy portal kamienicy spod nr 20. (21.03.2023)



Fot. nr 112 (112-113). Klimatyczna kamieniczka pod nr 22. (21.03.2023)



Fot. nr 113. Święty Florian we wnęce fasady. (21.03.2023)



Fot. nr 114 (114-116). Kamienica Pod Krzyżem z ulicy Szpitalnej 21. (21.03.2023)

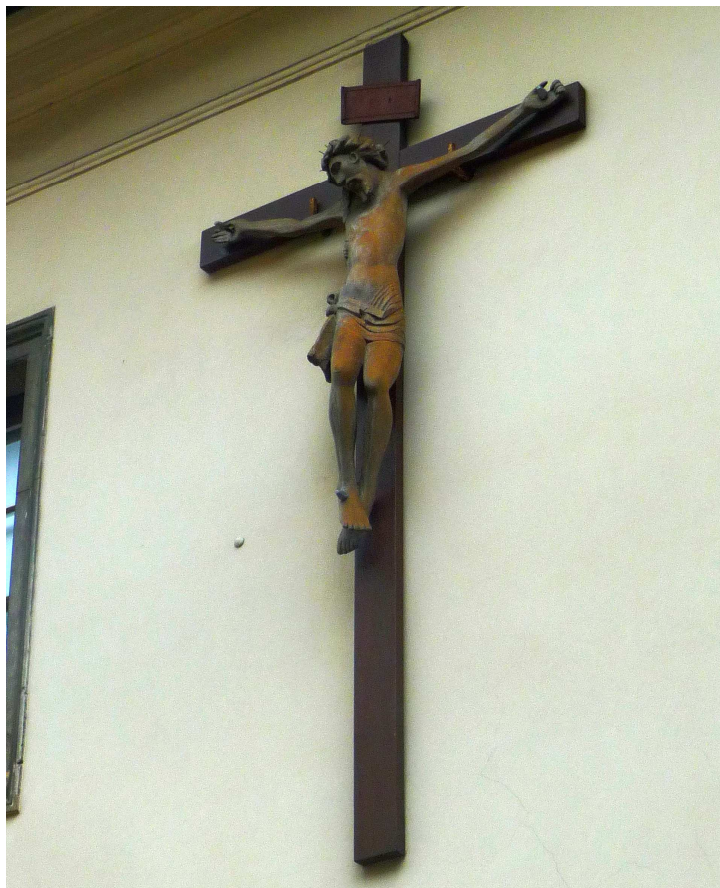

Fot. nr 115. Krzyż w fasadzie na wysokości I piętra. (21.03.2023)



Fot. nr 116. Święty Roch, patron dawnego szpitala dla ubogich scholarów. (21.03.2023)



Fot. nr 117. Tył domu z kompleksu duchackiego z placu św. Ducha 3. (21.03.2023)



Fot. nr 118 (118-121). Wzdłuż ulicy św. Marka.
Fot. nr: 118-119. Kamienica z naroża ulic: św. Tomasza 35 i św. Krzyża. (21.03.2023)



Fot. nr 119 (118-119). Oryginalne okno, typowe dla klasycystycznej zabudowy Krakowa z połowy XIX wieku. (21.03.2023)



Fot. nr 120 (120-121). Kamienica spod nr 37 i jej detale. (21.03.2023)



Fot. nr 121. Św. Józef, symbol domu Zw. Katolickich Stow. Rzemieślniczych. (21.03.2023)



Fot. nr 122. Dziedziniec kościoła Dominikanek przy ulicy Mikołajskiej 21. (21.03.2023)



Fot. nr 123 (123-125). Przedbramie dawnej Bramy Rzeźniczej w murach klasztoru Dominikanek na Gródku. (21.03.2023)



Fot. nr 124 (124-125). Fragment muru obronnego Krakowa, stanowiącego zewnętrzną ścianę klasztoru i namalowany na nim obraz Matki Boskiej. (21.03.2023)



Fot. nr 125. Obraz Madonny Szwedzkiej – widok z Plant. (21.03.2023)



Fot. nr 126. Fragment ulicy Na Gródku o numerach: 2-4. (21.03.2023)



Fot. nr 127. Ulica św. Krzyża w ujęciu z ulicy Siennej. (21.03.2023)



Fot. nr 128. Pierwsze zwiastuny wiosny na Plantach. (21.03.2023)

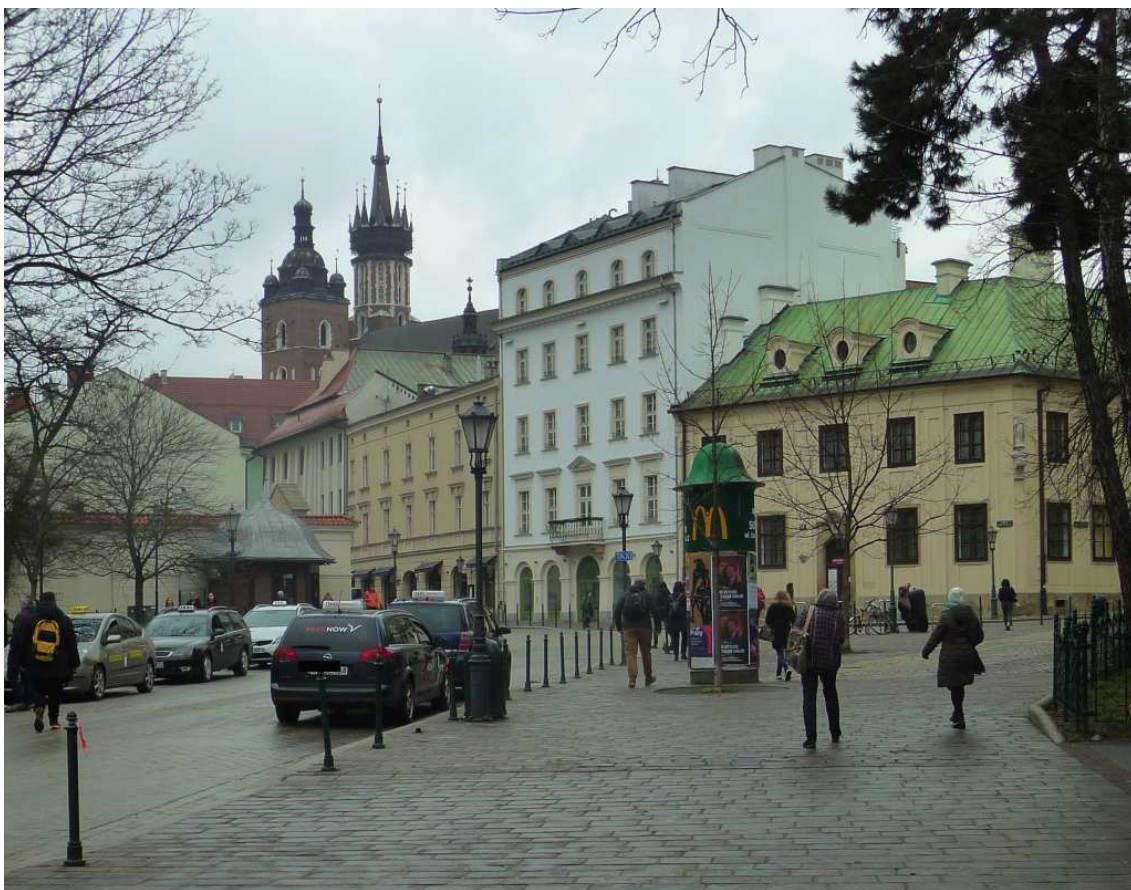

Fot. nr 129 (129-130). Wzdłuż ulicy Sieniej. Widoki z Plant. (21.03.2023)

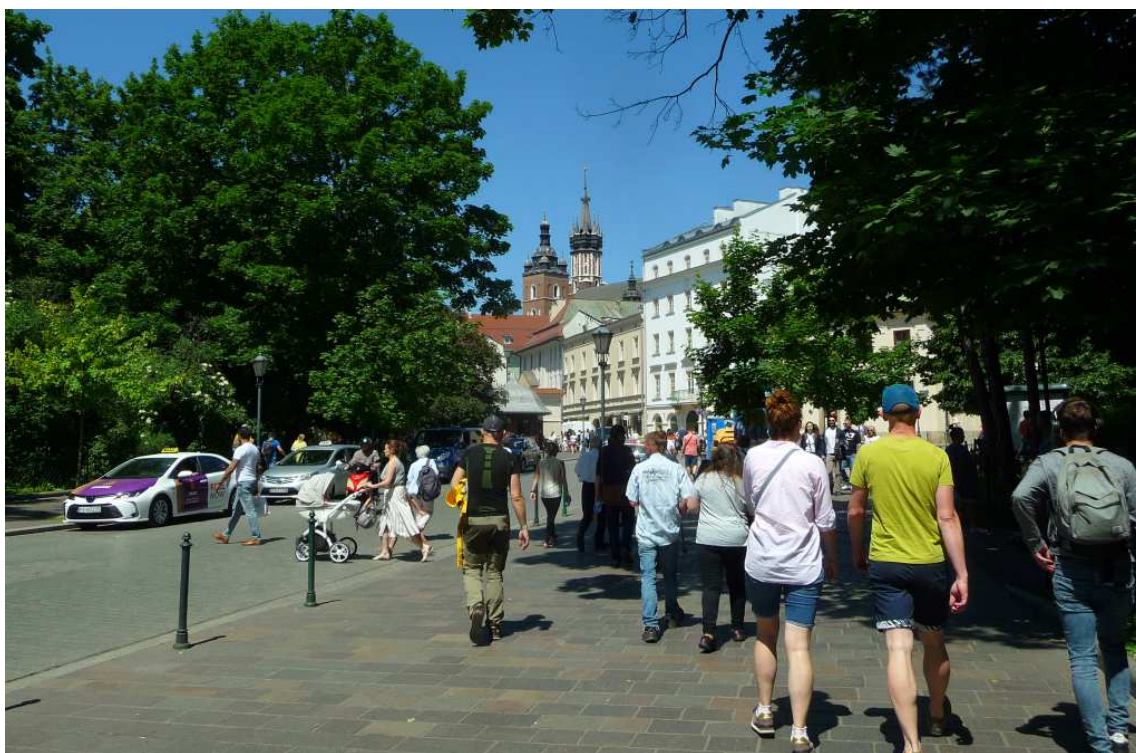

Fot. nr 130. (04.04.2023)



Fot. nr 131 (131-136). Parada z okazji 150-lecia utworzenia w Krakowie Straży Pożarnej (Ogniowej). (25.05.2023)



Fot. nr 132. (25.05.2023)



Fot. nr 133. (25.05.2023)



Fot. nr 134. (25.05.2023)



Fot. nr 135 (135-136). Relikty z czasów PRL. (25.05.2023)



Fot. nr 136. (25.05.2023)



Fot. nr 137 (137-138). Zamek Królewski na Wawelu w ujęciach z ulicy św. Gertrudy.
(20.04.2023)



Fot. nr 138. (20.04.2023)

II. Piasek



Fot. nr 139 (139-155). Wzdłuż ulicy Krupniczej. Na styku z ulicami: Podwale i Karmelicką.



Fot. nr 140 (140-143). Początkowy fragment ulicy-deptaku. (14.04.2023)



Fot. nr 141. (14.04.2023)



Fot. nr 142 (142-143). Finał projektu „Zielona Krupnicza”. (14.05.2023)



Fot. nr 142.



Fot. nr 144. Klimatyczne podwórko pod nr 6. (14.05.2023)



Fot. nr 145. Legendarna już cukiernia Michałka pod nr 6.



Fot. nr 146. Sień kamienicy pod nr 8. (14.05.2023)



Fot. nr 147. Blizniacza sień kamienicy pod nr 10.



Fot. nr 148 (148-149). Zielony deptak w początkowym fragmencie ulicy.



Fot. nr 149. (14.05.2023)

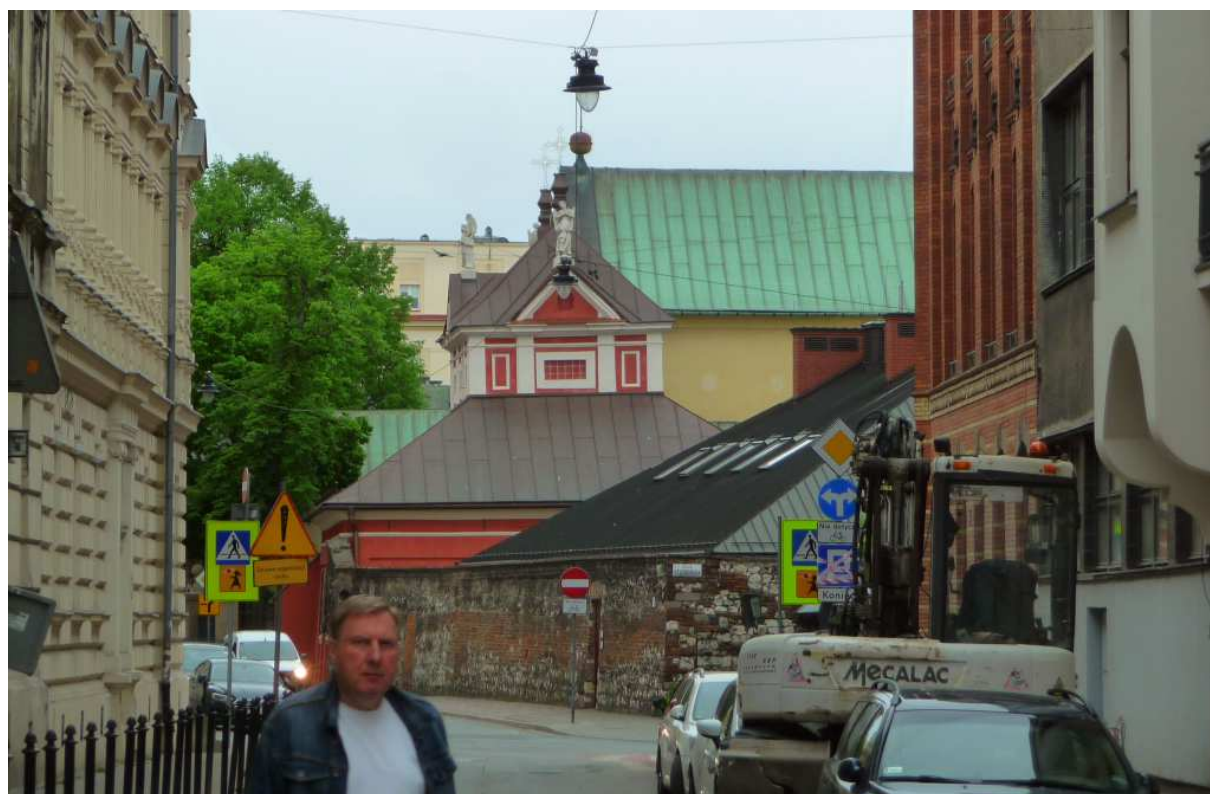

Fot. nr 150. Wzdłuż ulicy Loretańskiej z kaplicą Loretańską w tle. (14.05.2023)



Fot. nr 151. Ulica Krupnicza powyżej ulicy Loretańskiej. (14.04.2023)



Fot. nr 152. Fragment ulicy powyżej Izby Lekarskiej pod nr 11A. (14.05.2023)



Fot. nr 153. (153-154). Fragment zabudowy ulicy o numerach: 17-21. (14.04.2023)



Fot. nr 154. (14.04.2023)



Fot. nr 155 (155-160). Wzdłuż ulicy Dolnych Młynów; początkowy fragment. (14.04.2023)



Fot. nr 156. Dziedziniec domów pod nr: 1 i 3.



Fot. nr 157. Budynki socjalne dawnej Krakowskiej Fabryki Tytoniowej pod nr: 10-12.
(14.04.2023)



Fot. nr 158. Apartamentowiec pod nr 11, który zastąpił dawny lazaret. (14.04.2023)



Fot. nr 159. Brama wjazdowa na teren KZT. Jaki los czeka 150-letni kompleks fabryczny?



Fot. nr 160. Prace ziemne przy nowo powstającym Parku Wisławy Szymborskiej.



Fot. nr 161. Współczesny klimat ulicy Rajskiej we fragmencie o nr: 16-24. (14.04.2023)



Fot. nr 162 (162-165). W klimacie ulicy Karmelickiej. (14.04.2023)



Fot. nr 163 (162-164). Późnobarokowy ratusz Garbar pod nr 12 i jego detale. Zwieńczenie obiektu wybudowanego w roku 1780, o czym informuje zapis na chorągiewce.



Fot. nr 164. Obraz w zwieńczeniu. (14.04.2023)



Fot. nr 165. Początkowy fragment ulicy poniżej ulicy Garbarskiej. (14.04.2023)



Fot. nr 166. Blisko 200-letni dom z ulicy Garbarskiej 22, którego los nie jest pewny. (14.04.2023)



Fot. nr 167 (167-179). Powrót na ulicę Karmelicką. Fasada kościoła Karmelitów Trzewiczkowych. (14.04.2023)



Fot. nr 168. XIX-wieczna, klasztorna dobudówka pod nr 19. (25.05.2023)



Fot. nr 169. Na klasztorным dziedzińcu na tyłach zabudowy o nr: 19-25. (14.04.2023)



Fot. nr 170 (170-172). Różne fazy budowy Parku Wisławy Szymborskiej.



Fot. nr 171. (25.05.2023)



Fot. nr 172.



Fot. nr 173. Fragment zabudowy ulicy poniżej numeru 25. (30.05.2023)



Fot. nr 174. 150-letnia kamienica pod nr 27 autorstwa Filipa Pokutyńskiego. (25.05.2023)



Fot. nr 175. Pałac Pokutyńskich pod nr 27, dom własny architekta. (30.05.2023)



Fot. nr 176. Kamienica pod nr 34, dzieło Maksymiliana Nitscha. (25.05.2023)



Fot. nr 177. 150-letnia kamienica własna Maksymiliana Nitscha pod nr 36. (25.05.2023)



Fot. nr 178. Kamienica pod nr 42, dzieło Władysława Ekielskiego z końca XIX wieku. (30.05.2023)

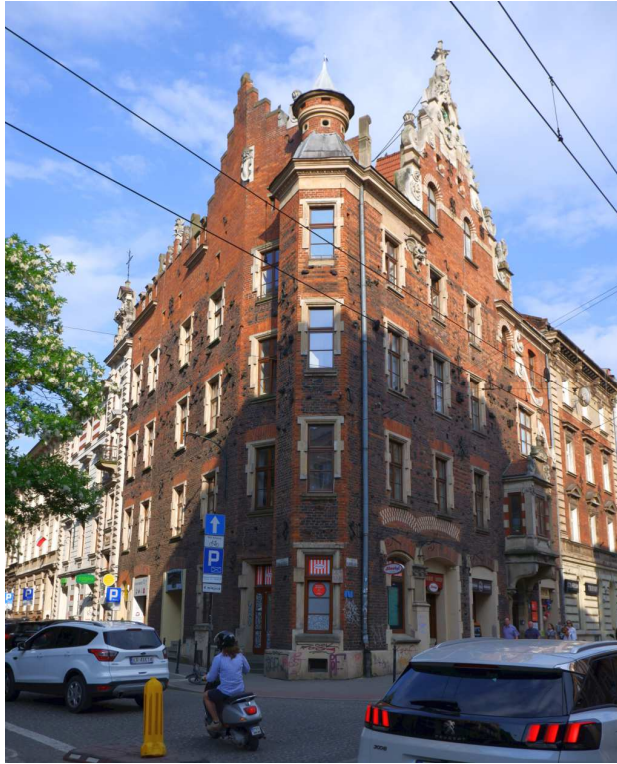

Fot. nr 179. Kamienica Pod Pajakiem spod nr 35, dom własny Teodora Talowskiego z lat 1888-1890. (30.05.2023)



Fot. nr 180 (180-182). Wzdłuż ulicy Batorego. Kamienica nr 26, dzieło T. Talowskiego.



Fot. nr 181. Neorenesansowy pałacyk pod nr 14, z lat 1884-1885, autorstwa Tadeusza Stryjeńskiego. (30.05.2023)



Fot. nr 182. Willa T. Stryjeńskiego - „dom pod Stańczykiem”, pod nr 12. (30.05.2023)



Fot. nr 183. Eklektyczna zabudowa bocznego fragmentu ulicy Sobieskiego pod nr:14 i 16, powstała w latach 1911-12 wg projektu Ignacego Wentzla. (30.05.2023)



Fot. nr 184 (184-187). Wzdłuż ulicy Siemiradzkiego. Kamienica pod nr 14.



Fot. nr 185. Wille z lat: 1892-93 autorstwa Leopolda Tlachny pod nr: 8 i 10. (30.05.2023)



Fot. nr 186. Kamienica pod nr 4, dzieło Karola Rybińskiego z roku 1891.



Fot. nr 187. Eklektyczna kamienica (nr 2), dzieło Jana Zawiejskiego (1891). (30.05.2023)



Fot. nr 188 (188-189). Ulica Łobzowska. Pokryta dzikim winem fasada kamienicy nr 41.



Fot. nr 189. Zespół klasztorny Karmelitanek Bosych pod nr 40. (30.05.2023)

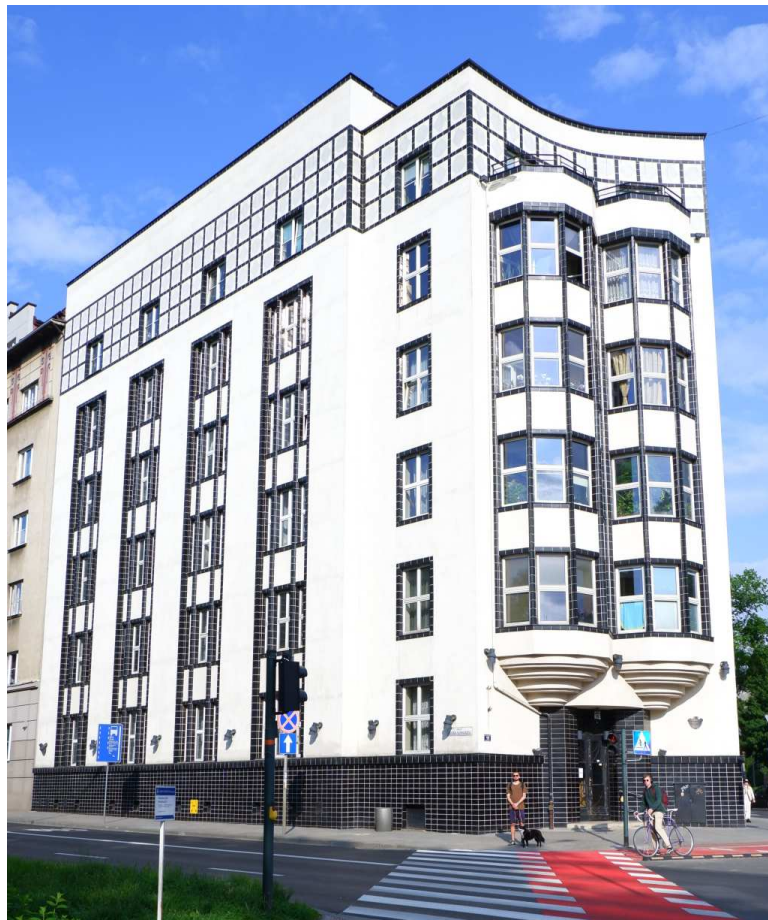

Fot. nr 190 (190-194). Wzdłuż alei Słowackiego. „Trumna profesorska” (nr 15). (30.05.2023)



Fot. nr 191. Odnowiona czynszówka z końca XIX wieku spod nr 11. (30.05.2023)



Fot. nr 192. Willa pod nr 9, dzieło Jana Sas-Zubrzyckiego z pocz. XX wieku. (30.05.2023)



Fot. nr 193. Dom własny Jana Sas-Zubrzyckiego pod nr 7 z roku 1895. (30.05.2023)



Fot. nr 194. Fragment zabudowy alei o numerach: 5-9. (30.05.2023)

III. Nowa Wieś



Fot. nr 195 (195-196). Zrewitalizowany plac Axentowicza. (25.05.2023)



Fot. nr 196. (25.05.2023)



Fot. nr 197 (197-199). Willa z ulicy Sienkiewicza 24, powstała w roku 1925.



Fot. nr 198. Kopia ceramiki Andrea della Robbia z renesansowej Florencji na fasadzie willi.



Fot. nr 199.

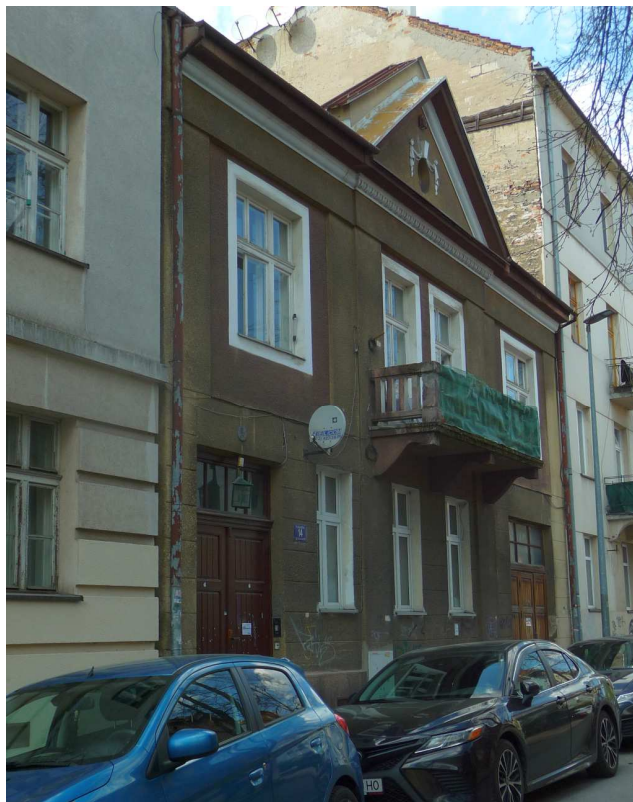

Fot. nr 200 (200-207). Wzdłuż ulicy Kujawskiej. 100-letnia kamieniczka pod nr 14.
(23.04.2023)



Fot. nr 201 (201-202). Dom pod nr 11 z roku 1914. (23.04.2023)



Fot. nr 202. (23.04.2023)



Fot. nr 203 (203-204). Dom pod nr 15, dzieło Jana Rzymkowskiego z roku 1912. (23.04.2023)



Fot. nr 204. Zwieńczenie fasady. (23.04.2023)



Fot. nr 205. Eklektyczne drzwi kamienicy spod nr 17. (23.04.2023)



Fot. nr 206 (206-207). Willa w narożu z ulicą Grottgera 32. (23.04.2023)



Fot. nr 207. Willa z 1929 roku; autor projektu Sławomir Odrzywolski. (23.04.2023)



Fot. nr 208 (208-219). Wzdłuż ulicy Kazimierza Wielkiego. Dawna szkoła ludowa pod nr 33z roku 1911; autor projektu (wg GEZ) Kazimierz Hrobni. (23.04.2023)



Fot. nr 209 (209-211). Niedatowana kapliczka przed gmachem szkolnym. (23.04.2023)



Fot. nr 210. Figura na kolumnie. (23.04.2023)



Fot. nr 211. Inskrypcja na cokole. (23.04.2023)



Fot. nr 212 (212-214). Zabudowa posesji pod nr 53. (23.04.2023)



Fot. nr 213. (23.04.2023)



Fot. nr 214. Tylny fragment od strony podwórka. (23.04.2023)



Fot. nr 215 (215-219). Ostatnia zagroda z terenu Nowej Wsi spod nr 55. (23.04.2023)



Fot. nr 216 (216-218). Widoki z ulicy na kompleks budynków. (23.04.2023)



Fot. nr 217. (23.04.2023)

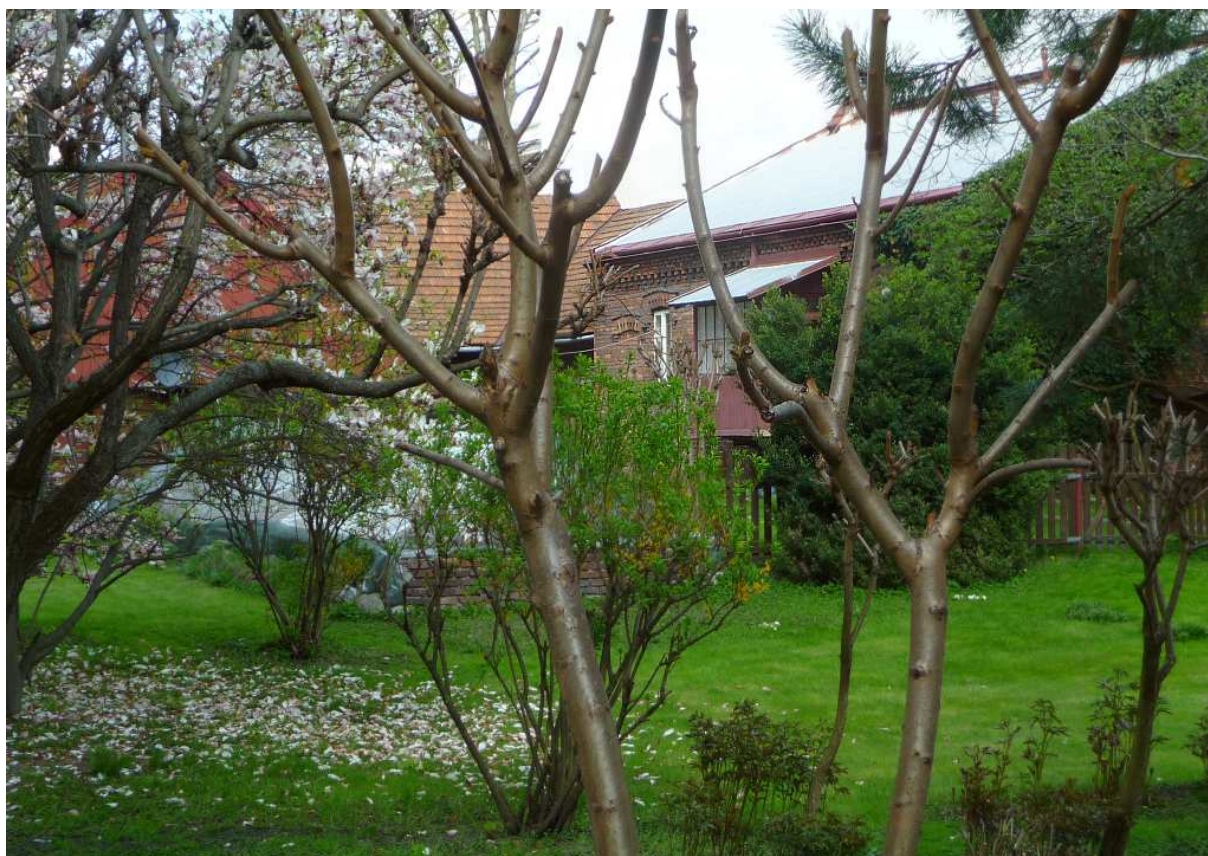

Fot. nr 218. (23.04.2023)



Fot. nr 219. Stodoła w ujęciu od strony Młynówki Królewskiej. (23.04.2023)



Fot. nr 220 (220-225). Wzdłuż ulicy Raclawickiej, dawnej Kościuszki, gdy Nowa Wieś była jeszcze podkrakowską Wsią. (23.04.2023).



Fot. nr 221 (220-222). Dom pod nr 16 z pocz. XX wieku, gdzie (wg Andrzeja Boguni-Paczyńskiego) przez jakiś czas mieszkali rodzice Karola Wojtyły. (23.04.2023)



Fot. nr 222. Tabliczka z czasów Wielkiego Krakowa. (23.04.2023)



Fot. nr 223 (223-224). „Langmanówka”, ponad 100-letnia willa rodziny Langmanów, znanych krakowskich rzeźbiarzy, spod nr 19. (23.04.2023)



Fot. nr 224. Oryginalna fasada. (23.04.2023)



Fot. nr 225. Ulica Racławicka – widok od strony Młynówki. (23.04.2023)



Fot. nr 226 (226-229). Willa przy Młynówce Królewskiej z ul. Grottgera 66. (23.04.2023)



Fot. nr 227 (227-229). Fasada ok. 100-letniego obiektu. (23.04.2023)



Fot. nr 228. (23.04.2023)

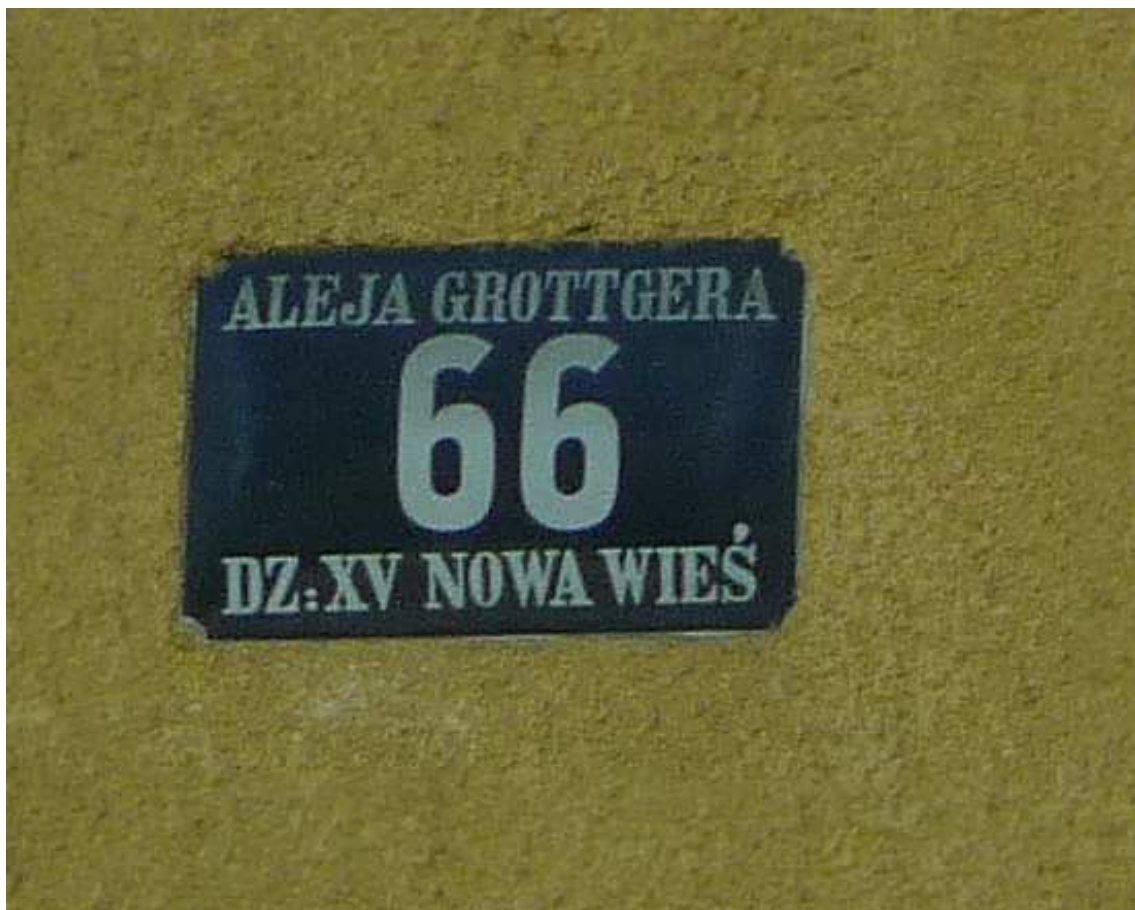

Fot. nr 229. Tabliczka na fasadzie z czasów Wielkiego Krakowa. (23.04.2023)



Fot. nr 230. Wzdłuż dawnego koryta Młynówki w stronę alei Kijowskiej. (23.04.2023)

IV. Krowodrza



Fot. nr 231 (231-234). Dogorywający relikwiny zabudowy warzywnej Krowodrzy z ulicy Oboźnej 1. (23.04.2023)



Fot. nr 232. Fasada już z zabitymi deskami oknami typu skrzynekowego. (23.04.2023)



Fot. nr 233. (23.04.2023)

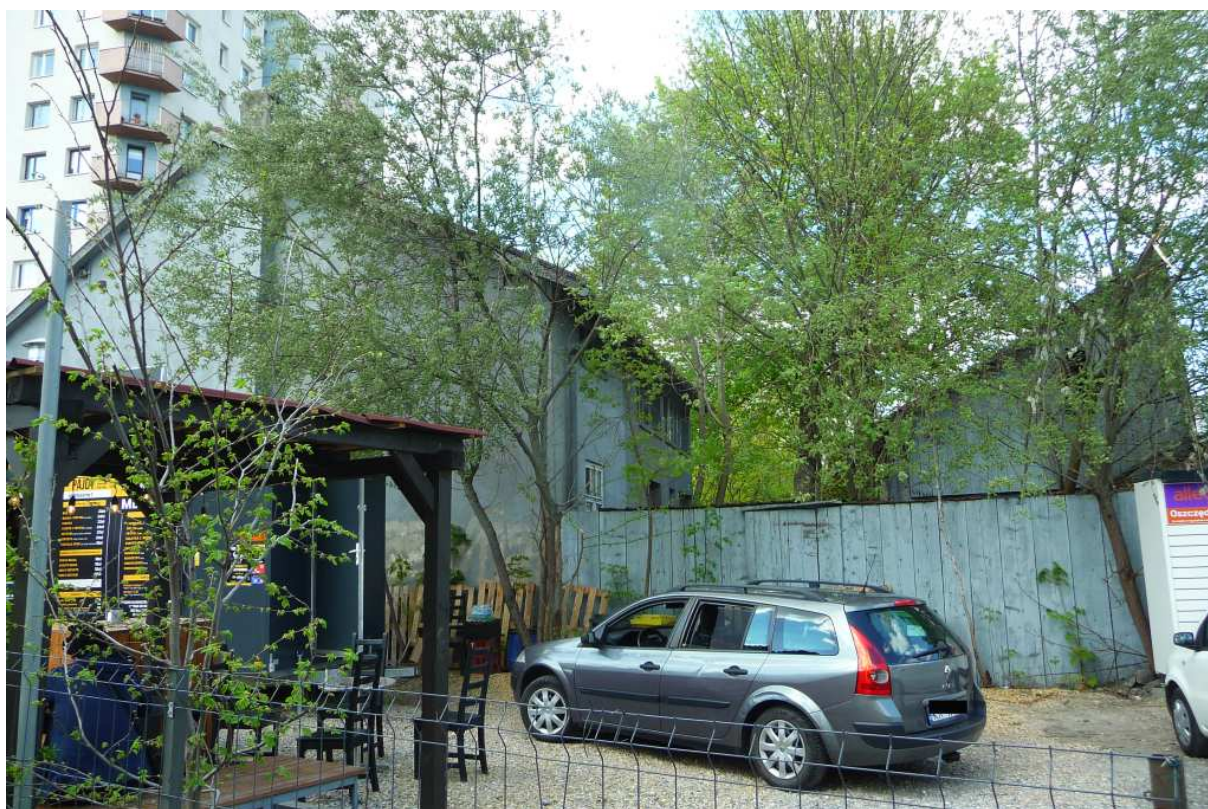

Fot. nr 234. Próba uchwycenia zabudowań gospodarczych na dziedzińcu z ulicy Wrocławskiej. (23.04.2023)



Fot. nr 235 (235-252). Wzdłuż ulicy Wrocławskiej. Dom, zapewne z początku XX wieku, pod nr 31, gdzie niestety nie ma już ciekawych drzwi wejściowych. (23.04.2023)



Fot. nr 236. Skromna kapliczka nad nowymi już drzwiami. (23.04.2023)



Fot. nr 237. Apartamentowiec pod 35, który powstał w miejscu parterowego budynku pod nr: 33-35, który przez lata zajmował OBRGSCHEM, moja dawna firma. (23.04.2023)



Fot. nr 238 (238-239). Willa spod nr 37 z roku 1925; autor projektu Wacław Krzyżanowski. To dawna stołówka Instytutu Obróbki Skrawaniem. (23.04.2023)



Fot. nr 239. (23.04.2023)



Fot. nr 240 (240-243). Dom pod nr 41 z roku 1925. (23.04.2023)



Fot. nr 241. (23.04.2023)



Fot. nr 242 (242-243). Zabudowania gospodarcze na dziedzińcu dawnej zagrody.
(23.04.2023)



Fot. nr 243. (23.04.2023)



Fot. nr 244. Przedwojenny dom, pierwotnie własność znanej krowoderskiej rodziny Reitarów, pod nr 42. (23.04.2023)



Fot. nr 245 (245-249). Niska zabudowa podmiejska, zapewne z I ćwierci XX wieku, pod nr: 45-47, która prawdopodobnie niebawem zniknie. (23.04.2023)



Fot. nr 246. (23.04.2023)



Fot. nr 247. Okna typu skrzynkowego w domu pod nr 45. (23.04.2023)



Fot. nr 248. Fasada domu pod nr 47, gdzie w parterze nie ma już oryginalnych okien. (23.04.2023)



Fot. nr 249. Facjata nad wejściem i jej oryginalna stolarka. (23.04.2023)



Fot. nr 250. Niski budynek pod nr 93, gdzie od dekad trwa zakład wulkanizacji i wymiany opon. (18.04.2023)



Fot. nr 251 (251-252). Rogatka krowoderska („Pod Kasarnią”) spod nr 91, wybudowana naprzeciw c.k. koszar w roku 1911. (18.04.2023)



Fot. nr 252. Obecna siedziba klubu Paleta. (18.04.2023)



Fot. nr 253 (253-255). Figura na posesji przy ulicy Mazowieckiej 36 (u wylotu ulicy Wójtowskiej), będąca pamiątką po ziemnych obwarowaniach kleszczowych z czasów insurekcji kościuszkowskiej. (23.04.2023)



Fot. nr 254. Figura na szczycie kolumny. (23.04.2023)



Fot. nr 255. Inskrypcja na cokole. (23.04.2023)



Fot. nr 256 (256-263). Kilka ujęć Modrzejówki, dworku z ulicy Grottgera 11. Trwa społeczna akcja zbierania podpisów o wykupienie tego obiektu, kiedyś będącego własnością Heleny Modrzejewskiej, przez Miasto Kraków od Arcybractwa Miłosierdzia. Budynek, dziś zaniedbany i opuszczony, powstał w roku 1884 wg projektu Adolfa Opida, przyrodniego brata słynnej aktorki, która tutaj nigdy nie zamieszkała. (25.05.2023)



Fot. nr 257 (257-259). Detale fasady. (25.05.2023)



Fot. nr 258. Rozległa weranda. (25.05.2023)



Fot. nr 259. Ganek w lewym fragmencie fasady. (25.05.2023)



Fot. nr 260 (260-263). Tylny fragment i jego detale. (25.05.2023)



Fot. nr 261. Ganek w kształcie galeryjki we fragmencie poddasza. (25.05.2023)



Fot. nr 262. Kryty ganek. (25.05.2023)



Fot. nr 263. Oryginalne okno. (25.05.2023)



Fot. nr 264 (264-266). Zespół dwóch budynków szkolnych z pocz. XX wieku przy ulicy Mazowieckiej 43. (23.04.2023)



Fot. nr 265. (23.04.2023)



Fot. nr 266. (23.04.2023)



Fot. nr 267 (267-269). Typowo podmiejski dom, zapewne z początku XX wieku, z ulicy Kujawskiej 7. (23.04.2023)



Fot. nr 268. Fragment zabudowy ulicy Kujawskiej o numerach: 7-9. (23.04.2023)

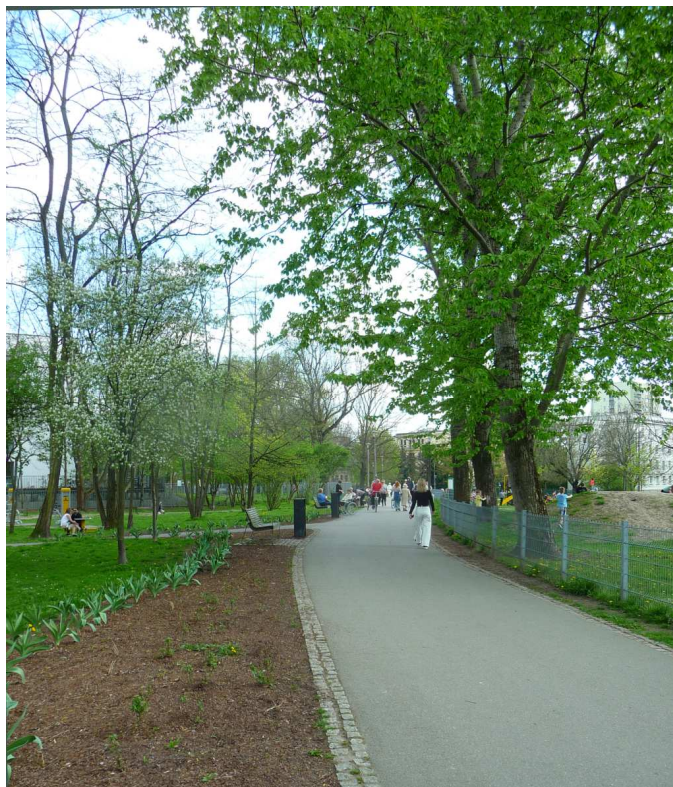

Fot. nr 269. Park Młynówka Królewska. Odcinek w dół od ulicy Kujawskiej. (23.04.2023)



Fot. nr 270 (270-272). Kamieniczka „pod orłem” z roku 1911 przy ulicy Mazowieckiej 113, która niebawem może zostać szpetnie przebudowana. (23.04.2023)



Fot. nr 271 (270-271). Zwieńczenie domu, który związany jest Michałem Ezenekierem, legendarnym krakowskim szopkarzem z Krowodrzy. (23.04.2023)



Fot. nr 272. Może już powojenny dom pod nr 115. (23.04.2023)



Fot. nr 273 (273-274). Opuszczony budynek z ulicy Mazowieckiej 112, kiedyś posterunek MO, potem Policji. (18.04.2023)



Fot. nr 274. Tylny fragment. (18.04.2023)



Fot. nr 275 (275-277). Zabytkowa kapliczka, z roku 1699, przy alei Kijowskiej. (18.04.2023)



Fot. nr 276. Chrystus frasośliwy w zwieńczeniu postumentu. (18.04.2023)



Fot. nr 277. Inskrypcja na cokole. (18.04.2023)



Fot. nr 278. Zabudowa aleja Kijowskiej o nr: 53-55. Parterowy dom pod nr 63 już bez oryginalnych okien typu skrzynkowego. (18.04.2023)



Fot. nr 279 (279-280). Fragment zabudowy alei Kijowskiej, dawnej ulicy Mazowieckiej bocznej, typowej dla dawnego przedmieścia, o numerach: 50-54. (18.04.2023)



Fot. nr 280. (18.04.2023)

V. Łobzów

Fot. nr: 281-285. Dawne c.k. koszary wojskowe przy ulicy Wrocławskiej 82, z lat 1890-95.
Fot. nr 281 (281-282). Widoki z ulicy Wrocławskiej. (18.04.2023)



Fot. nr 282. (18.04.2023)



Fot. nr 283. Widok z ulicy Tytusa Czyżewskiego. (22.05.2023)



Fot. nr 284 (284-285). Budynek kompleksu koszar przy ulicy Głowackiego 11.
(22.05.2023)



Fot. nr 285. (22.05.2023)



Fot. nr 286 (286-287). Pusta przestrzeń po właśnie wyburzonej, powojennej trybunie na stadionie Wawelu. (22.05.2023)



Fot. nr 287. (22.05.2023)



Fot. nr 288. Zapewne przedwojenny budynek przedszkolny z ulicy Głowackiego 2, w narożu z ulicą Bronowicką 1. (22.05.2023)



Fot. nr 289 (289-305). Wzdłuż ulica Podchorążych. Wjazd na stadion WKS Wawel.
(22.05.2023)



Fot. nr 290 (290-291). Dawny budynek jednostki wojskowej przy stadionie Wawelu.
(27.04.2023)



Fot. nr 291. (22.05.2023)



Fot. nr 292 (292-295). Stadion WKS Wawel już bez niedawno rozebranej drewnianej trybuny od strony ulicy Głowackiego. (27.04.2023)



Fot. nr 293. (27.04.2023)



Fot. nr 294. (27.04.2023)



Fot. nr 295. Trybuna kiedyś ziemna. (27.04.2023)



Fot. nr 296 (296-305). Pod nr 1 gmach dawnej Podchorążówki, wybudowany w latach 1954-55, z przewagą form neogotyckich, z wykorzystaniem ruin i detali dawnego pałacu królewskiego, wg projektu Feliksa Księżarskiego; obecnie obiekt jest własnością Politechniki Krakowskiej. (27.04.2023)



Fot. nr 297. Lewy boczny fragment od strony stadionu Wawelu. (27.04.2023)



Fot. nr 298 (298-304). Fasada gmachu i jej detale. (27.04.2023)



Fot. nr 299. Pomnik Józefa Piłsudskiego na przedpolu gmachu. (27.04.2023)



Fot. nr 300. Lewy wykusz z wykorzystaniem boniowanego portalu pałacu. (27.04.2023)



Fot. nr 301. Środkowy ryzalit w stylistyce neogotyku. (27.04.2023)



Fot. nr 302. Prawy wykusz również z wykorzystaniem portalu pałacu. (27.04.2023)



Fot. nr 303 (303-304). Widoki na fasadę. (27.04.2023)



Fot. nr 304. (27.04.2023)

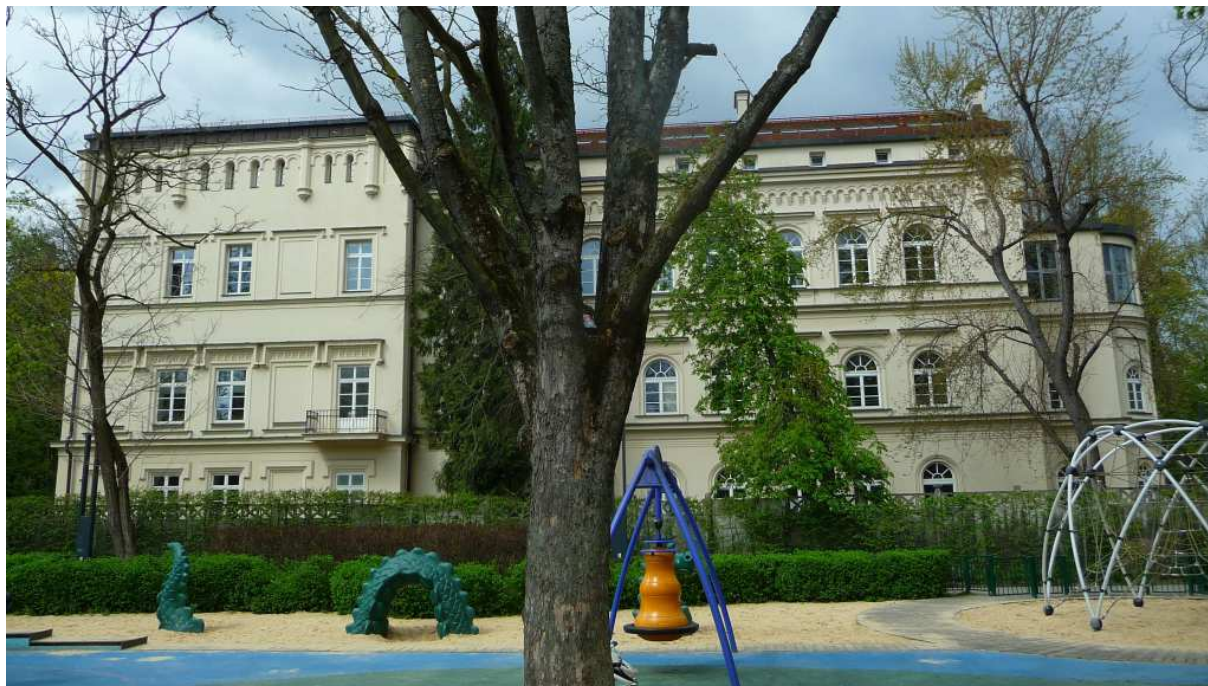

Fot. nr 305. Prawy bok od strony ulicy Kazimierza Wielkiego. (27.04.2023)



Fot. nr 306. Drewniany dom, zapewne z początku XX wieku, z ulicy Przeskok 16.
(27.04.2023)

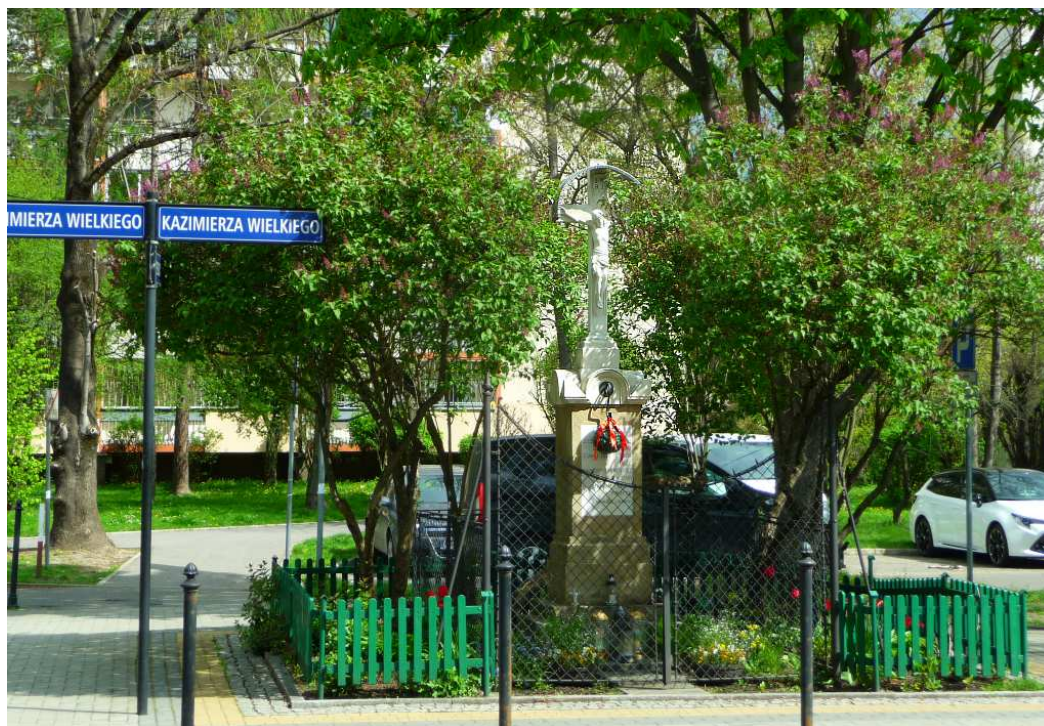

Fot. nr 307 (307-320). Wzdłuż ulicy Kazimierza Wielkiego. (27.04.2023)

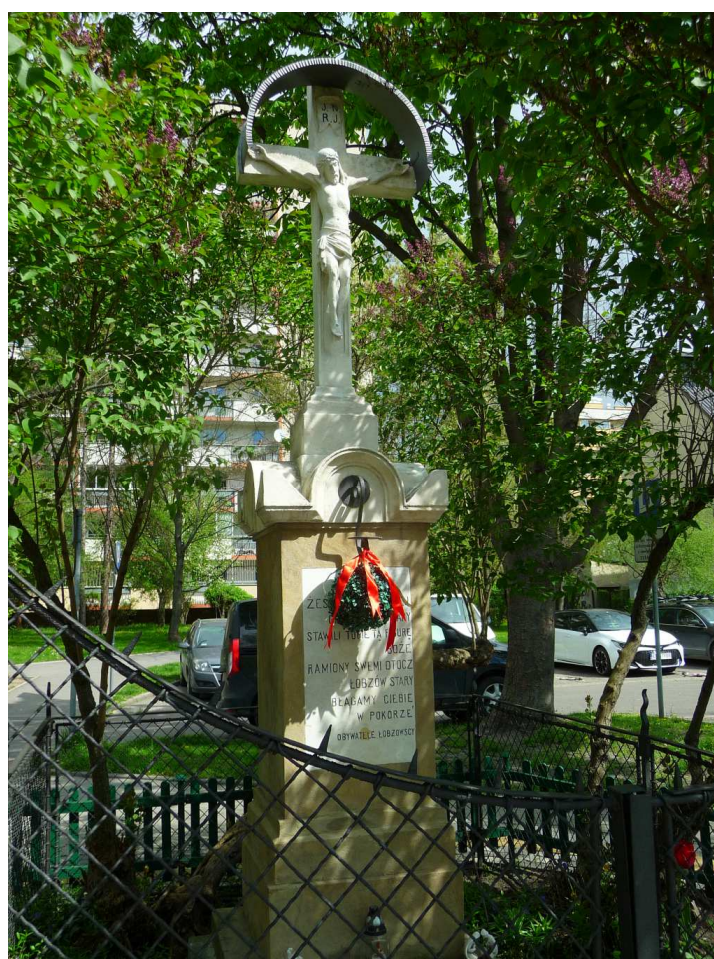

Fot. nr 308 (307-310). Nietatowana, zabytkowa kapliczka w końcowym fragmencie ulicy. (27.04.2023)



Fot. nr 309. Ukrzyżowany Chrystus w zwieńczeniu. (27.04.2023)



Fot. nr 310. Inskrypcja na cokole. (27.04.2023)



Fot. nr 311 (311-313). Wybudowany pod koniec XIX wieku dom pod nr 124. (27.04.2023)



Fot. nr 312. Fasada domu z nowymi oknami. (27.04.2023)



Fot. nr 313. Oryginalne drzwi i tabliczka z czasów Wielkiego Krakowa. (27.04.2023)



Fot. nr 314 (314-315). Stuletni dom spod nr 120 na etapie remontu. (27.04.2023)



Fot. nr 315. Nr 120(27.04.2023)



Fot. nr 316 (316-317). Zapewne przedwojenny dom, cofnięty w stosunku do ulicy, pod nr 107. (27.04.2023)



Fot. nr 317. (27.04.2023)



Fot. nr 318 (318-319). Willa (pod nr 105) Fryderyka Pautscha (1877-1950), znanego malarza z okresu Młodej Polski, reprezentującego nurt folklorystyczno-ekspresjonistyczny, wybudowana ok. roku 1920 wg projektu Józefa Gałęzowskiego. (27.04.2023)



Fot. nr 319. (27.04.2023)



Fot. nr 320. Dom pod nr 103 z przełomu XIX i XX wieku. (27.04.2023)

VI. Czarna Wieś



Fot. nr 321. Park Krakowski – widok z alei Mickiewicza. (14.05.2023)



Fot. nr 322 (322-328). Zabytkowa, choć niedatowana, powstała zapewne w okolicy połowy XIX w., bogato zdobiona kapliczka słupowa przy Parku Krakowskim. (14.05.2023)



Fot. nr 323. Lewy bok postumentu. (14.05.2023)



Fot. nr 324. Chrystus frasobliwy w szczytowej kondygnacji lica. (14.05.2023)



Fot. nr 325. Lico kapliczki. (14.05.2023)



Fot. nr 326. Informacja na cokole o odnowieniu kapliczki w roku 1938. (14.05.2023)



Fot. nr 327. Lico i prawy bok. (14.05.2023)



Fot. nr 328. Prawy i tylny bok postumentu. (14.05.2023)



Fot. nr 329 (329-334). Uroki Parku Krakowskiego. (14.05.2023)



Fot. nr 330 (329-330). Przy sadzawce. (14.05.2023)



Fot. nr 331. (14.05.2023)



Fot. nr 332. (14.05.2023)



Fot. nr 333. (14.05.2023)

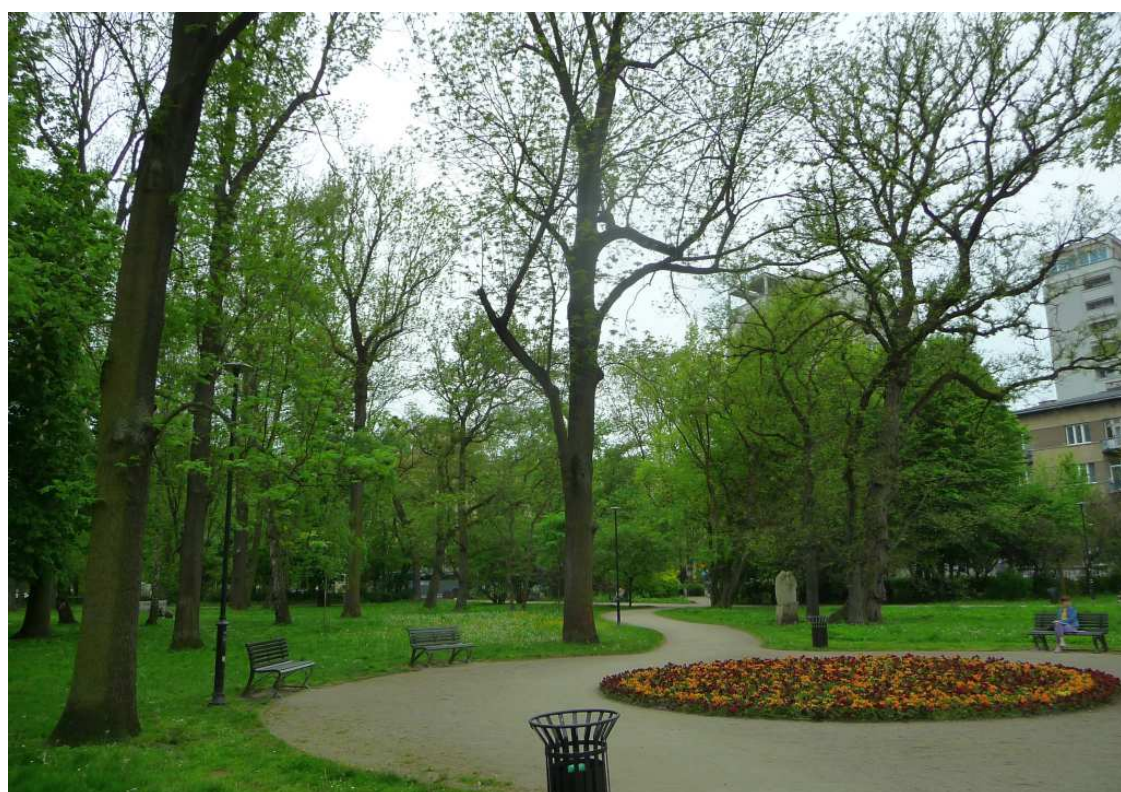

Fot. nr 334. (14.05.2023)



Fot. nr 335. Zieleniec przy AGH na styku ulicy Czarnowiejskiej i alei Mickiewicza.
(14.05.2023)



Fot. nr 336 (336-348). Wiosenne uroki Parku Jordana (14.05.2023)



Fot. nr 337. Plac zabaw po ostatnich przeróbkach. (14.05.2023)



Fot. nr 338. Centralna polana. (14.05.2023)



Fot. nr 339. Viuchcia dla dzieci. (14.05.2023)



Fot. nr 340. Pusta sadzawka od strony alei 3-Maja. (14.05.2023)



Fot. nr 341 (341-342). Starodrzewy przy Jordanówce. (14.05.2023)



Fot. nr 342. (14.05.2023)



Fot. nr 343. Jordanówka w oczekiwaniu na decyzje o jej przyszłości. (14.05.2023)



Fot. nr 344 (344-345). Główna aleja parkowa od strony alei 3-Maja. (14.05.2023)

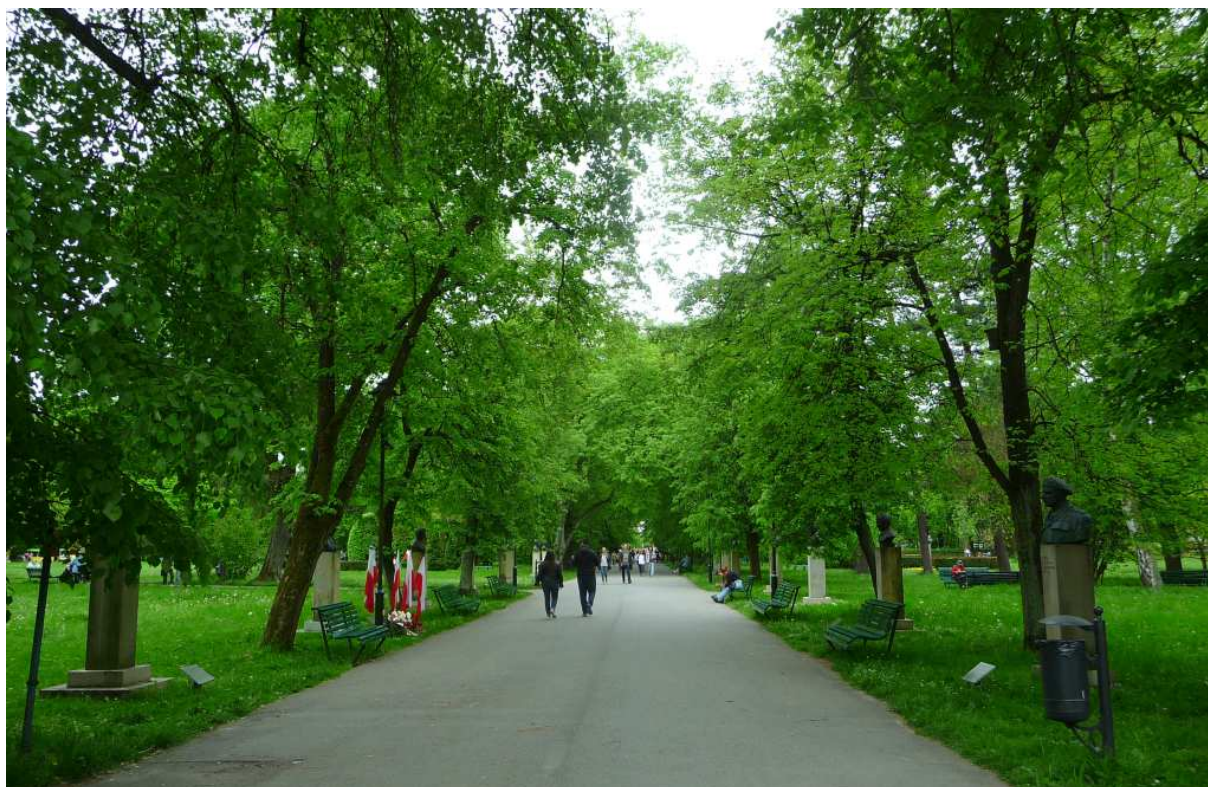

Fot. nr 345. (14.05.2023)



Fot. nr 346 (346-347). Centralna rabata z pomnikiem Henryka Jordana. (14.05.2023)



Fot. nr 347. (14.05.2023)



Fot. nr 348. Fragment w sąsiedztwie ulicy Ingardena. (14.05.2023)



Fot. nr 349 (349-350). Koszmaryny widok zabudowy „Błonia Parku, która wyrosła na zniszczonym stadionie lekkoatletycznym. Z lewej dawna budka biletowa. (12.05.2023)



Fot. nr 350. (12.05.2023)



Fot. nr 351 (351-352). Na dawnych basenach Cracovii.



Fot. nr 352. Uratowany od zagłady budynek dawnych szatni.



Fot. nr 353. Ścieżka pośród ogródków działkowych, prowadząca z ulicy Piastowskiej ku czwartemu mostowi na Rudawie na przedłużeniu ulicy Korzeniowskiego.



Fot. nr 354. Rudawa w stronę trzeciego mostu w ujęciu z mostu czwartego.



Fot. nr 355. Ukryta w zaroślach współcześnie zmodyfikowana zabudowa dawnej osady rolniczej przy ulicy Mydlniczej 73-77. (12.05.2023)



Fot. nr 356. Chyba już ostatnia łąka nadrzeczna – widok z wału Rudawy w stronę ulicy Armii Krajowej.



Fot. nr 357. Dawna ława, zwana też „czerwonym mostkiem”, na przedłużeniu ulicy Korbutowej.

VII. Półwsie Zwierzynieckie (Błonia)



Fot. nr 358 (358-363). Panoramy z powierzchni Błoni. (12.05.2023)



Fot. nr 358 (358-359). Z Kopcem Kościuszki i Sikornikiem w tle. (12.05.2023)



Fot. nr 360 (360-362). Ze wzgórzem wawelskim w tle. (12.05.2023)



Fot. nr 361. (12.05.2023)



Fot. nr 362. (12.05.2023)



Fot. nr 363. W stronę zabudowań „błonia parku”. (12.05.2023)



Fot. nr 364 (364-367). Lajkonik i jego kompani harcujący po placu Na Stawach w oktawę Bożego Ciała (15.06.2023)



Fot. nr 365. (15.06.2023)



Fot. nr 366. (15.06.2023)



Fot. nr 367. (15.06.2023)

VIII. Zwierzyniec

Fot. nr 368 (368-370). Nowa zabudowa zwierzynieckiego nadbrzeża Rudawy w rejonie ulic: Borowego i Pększyca-Grudzińskiego.



Fot. nr 369. Z prawej samotny przez dekady dom nad brzegiem Rudawy.



Fot. nr 370.



Fot. nr 371 (371-372). Chałupa, zapewne z początku XX wieku, z ulicy Pod Sikornikiem 21. (12.05.2023)



Fot. nr 372.

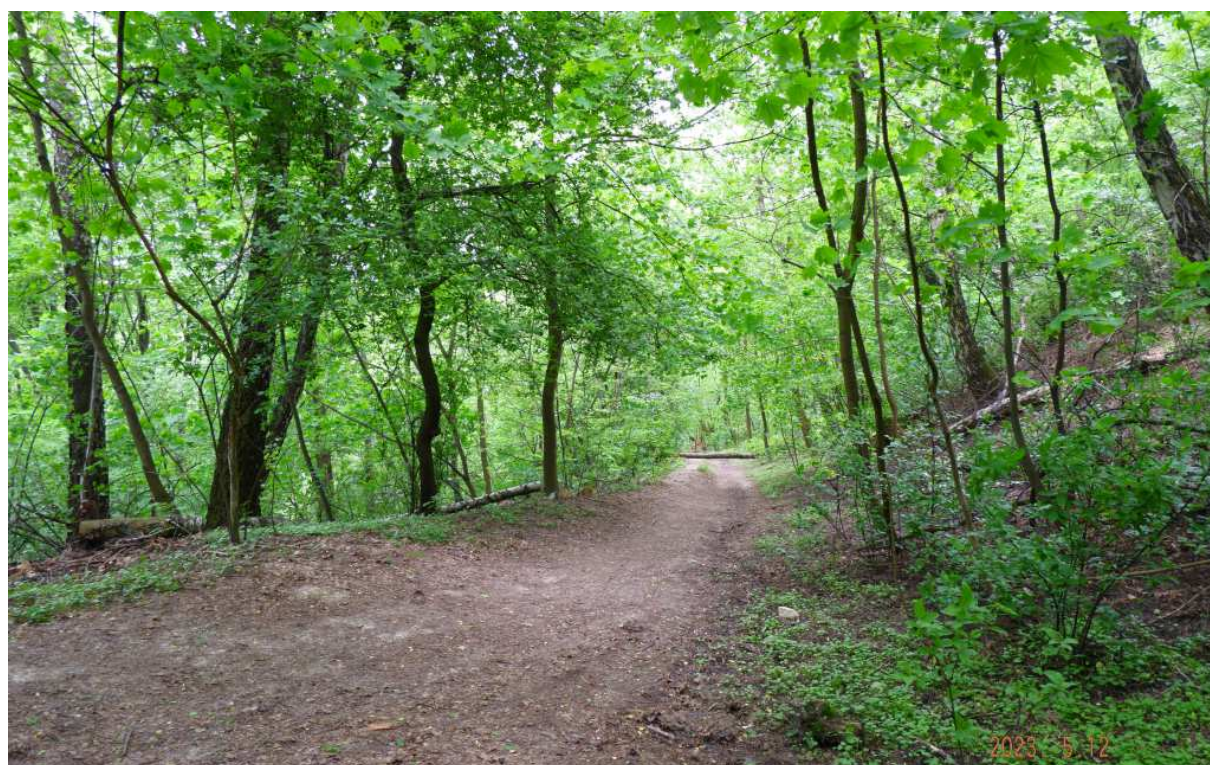

Fot. nr 373. Droga dojazdowa do dawnych poniemieckich garaży przy Słonecznej Promenadzie na Sikorniku, wiodąca od strony ulicy Hofmana, czyli dawny karkołomny tor saneczkowy zwany „berlinem”.



Fot. nr 374 (374-382). Wokół rekonstruowanej zachodniej części fortu nr 2 Kościuszko.



Fot. nr 375 (374-375). Z murami bastionu nr 3 z lewej.



Fot. nr 376 (376-377). Widoki na rekonstruowane ruiny bastionu nr 2.



Fot. nr 377.

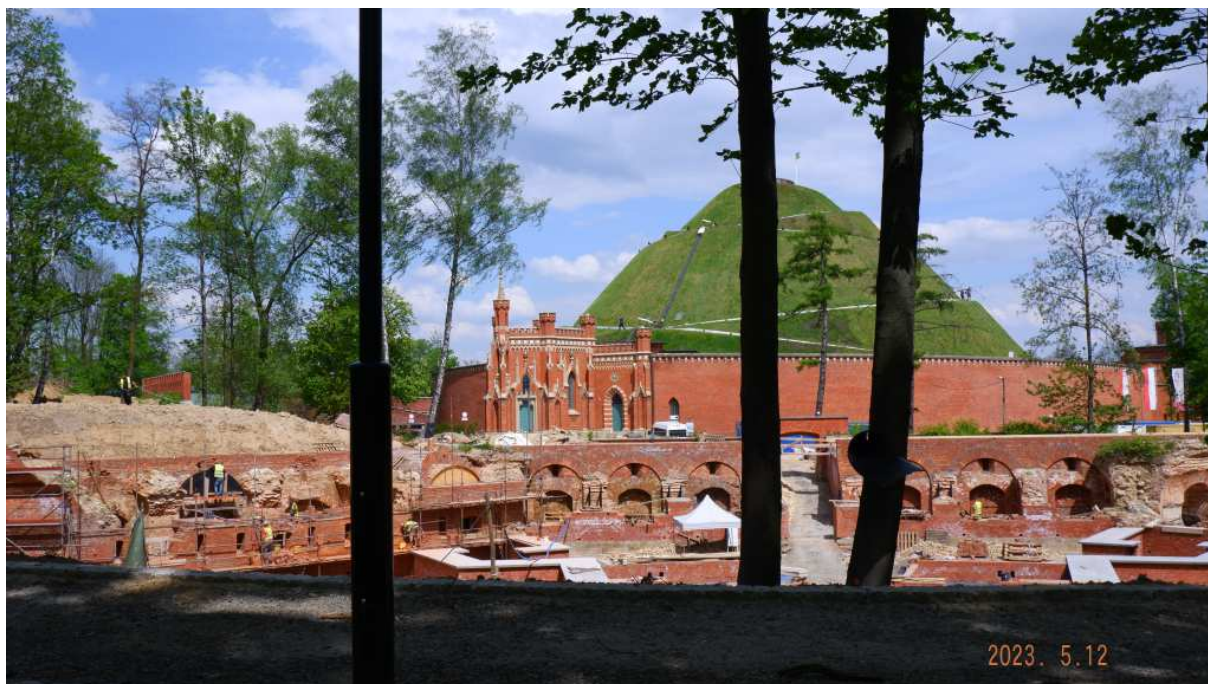

Fot. nr 378 (378-382). Trwa odbudowa zniszczonego po II wojnie światowej bastionu nr 1 i przylegającej do niej po lewej stronie bastei.



Fot. nr 379.



Fot. nr 380.



Fot. nr 381.



Fot. nr 382.



Fot. nr 383. Z Kopcem Kościuszki i kaplicą bł. Bronisławy w tle. (12.05.2023)



Fot. nr 384. W stronę bastionu nr 5.

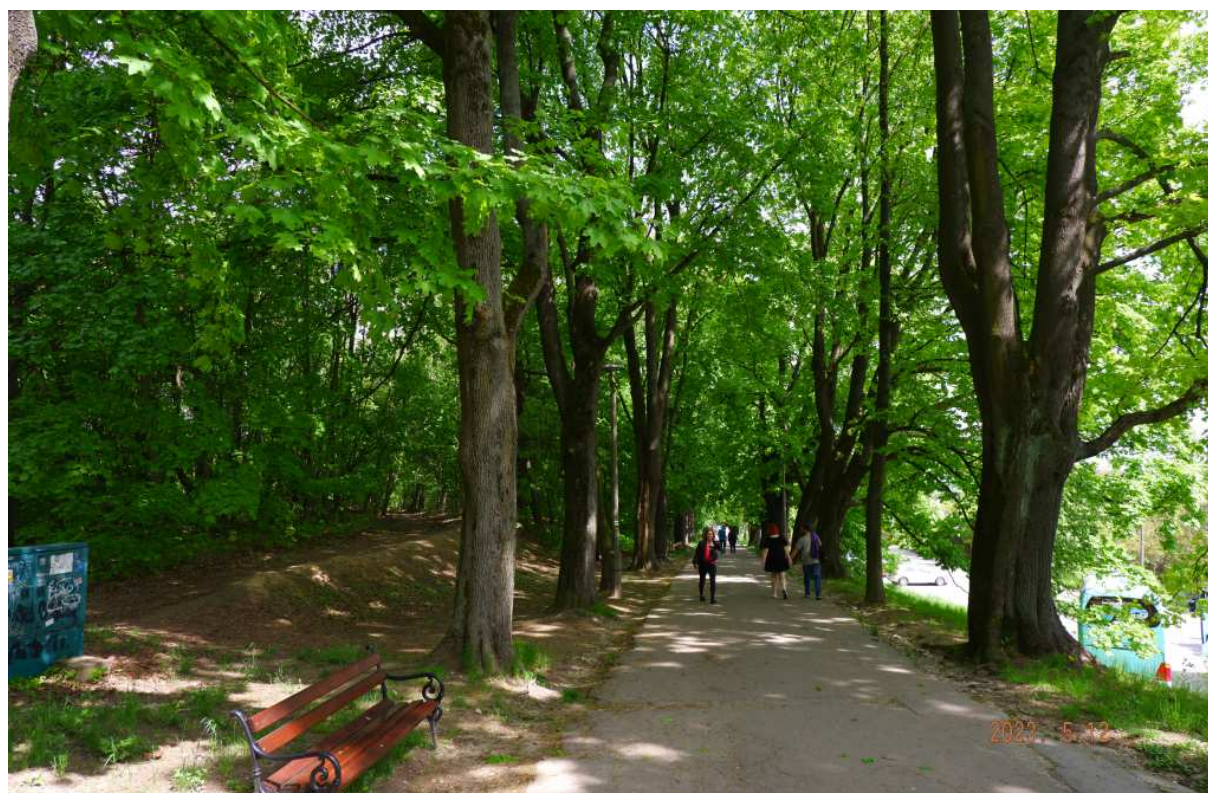

Fot. nr 385. Wzdłuż alei Waszyngtona.



Fot. nr 386 (386-389). Wokół cmentarza na Salwatorze. (12.05.2023)



Fot. nr 387 (387-389). Kaplica p.w. św. Józefa na salwatorskim cmentarzu, ufundowana przez Eufemię Żarską, przełożoną klasztoru Norbertanek w roku 1888. Autorem projektu tego neogotyckiego założenia był Sebastian Jaworzyński. Pełniła ona funkcję kaplicy cmentarnej przez ponad sto lat do momentu otwarcia, w roku 1999, nowej kaplicy p.w. Wszystkich Świętych. (12.05.2023)



Fot. nr 388. Fasada kaplicy.

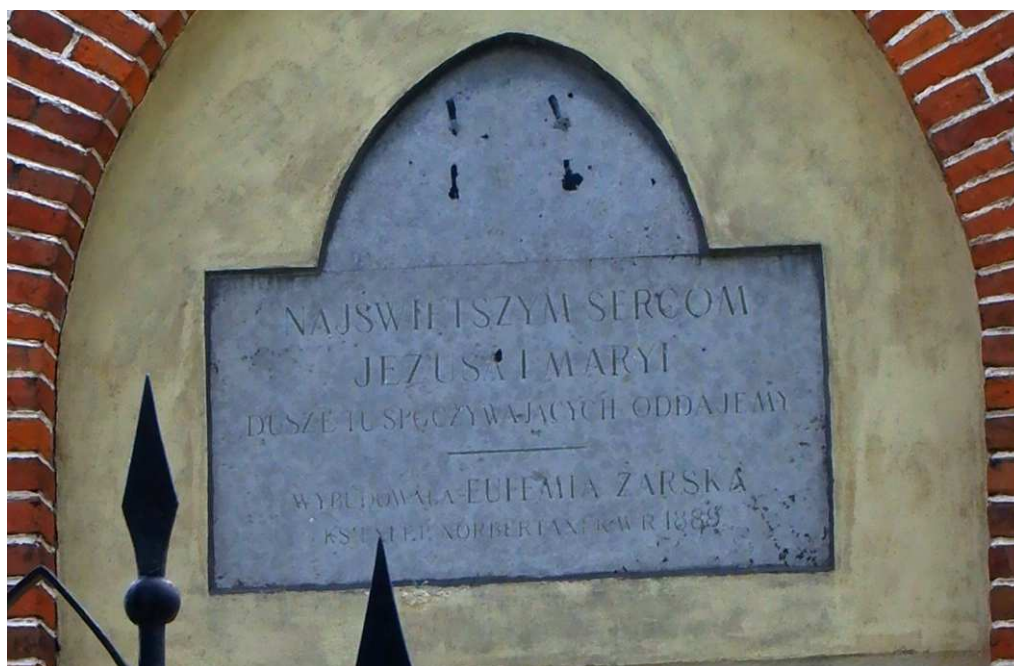

Fot. nr 389. Inskrypcja na fasadzie. (12.05.2023)



Fot. nr 390. Ciąg dalszy alei Waszyngtona poniżej cmentarza.



Fot. nr 391 (391-397). Wzdłuż ulicy św. Bronisławy. Przedwojenna willa pod nr 23a, gdzie w czasie II wojny światowej działało gestapo. (12.05.2023)



Fot. nr 392 (392-393). Secesyjna willa spod nr 19, dzieło Romana Bandurskiego z początku II dekady XX wieku. (12.05.2023)



Fot. nr 393. Rzadko spotykane okna w fasadzie willi. (12.05.2023)



Fot. nr 394. Kościół p.w. św. Salwatora. (12.05.2023)



Fot. nr 395. Kaplica p.w. św. Małgorzaty. (12.05.2023)



Fot. nr 396. Wieże kościoła Norbertanek. (12.05.2023)



Fot. nr 397. Zrekonstruowana kapliczka typu domkowego u wylotu ulicy. (12.05.2023)



Fot. nr 398 (398-399). Zespół klasztorny Norbertanek. (12.05.2023)



Fot. nr 399. Kościół p.w. św. Augustyna i św. Jana Chrzciciela. 12.05.2023)



Fot. nr 400. Zabudowa początkowego fragmentu ulicy Królowej Jadwigi. (12.05.2023)



Fot. nr 401. Wybudowana w roku 1911, w duchu secesji, wg projektu Józefa Wilczyńskiego i Alfreda Kramarskiego, willa z ulicy Emaus 3 (12.05.2023)

IX. Wola Justowska



Fot. nr 402 (402-405). Na styku ulic: Korbutowej i Królowej Jadwigi.



Fot. nr 403 (403-405). Figura autorstwa Franciszka Wyspiańskiego z roku 1881.



Fot. nr 404. Lico postumentu.



Fot. nr 405. Inskrypcja na cokole. (12.05.2023)



Fot. nr 406 (406-408). Zrekonstruowany, secesyjny fronton dawnej wojskowej strzelnicy przy ulicy Królowej Jadwigi 220, powstałej ok. roku 1900. (406-410).



Fot. nr 407. (12.05.2023)



Fot. nr 408. (12.05.2023)



Fot. nr 409. Tylny fragment.

2023. 5.12

X. Bielany i Las Wolski

Fot. nr 410 (410-412). Kapliczka na styku alei Wędrowników i ul. Księcia Józefa.
(19.03.2023)



Fot. nr 411. Kopia figury Grottgera na cokole z ok. roku 1904. (19.03.2023)



Fot. nr 412. Inskrypcja na cokole. (19.03.2023)



Fot. nr 413 (413-414). Wzdłuż alei Wędrowników. Z kościołem Kamedułów w tle. (19.03.2023)

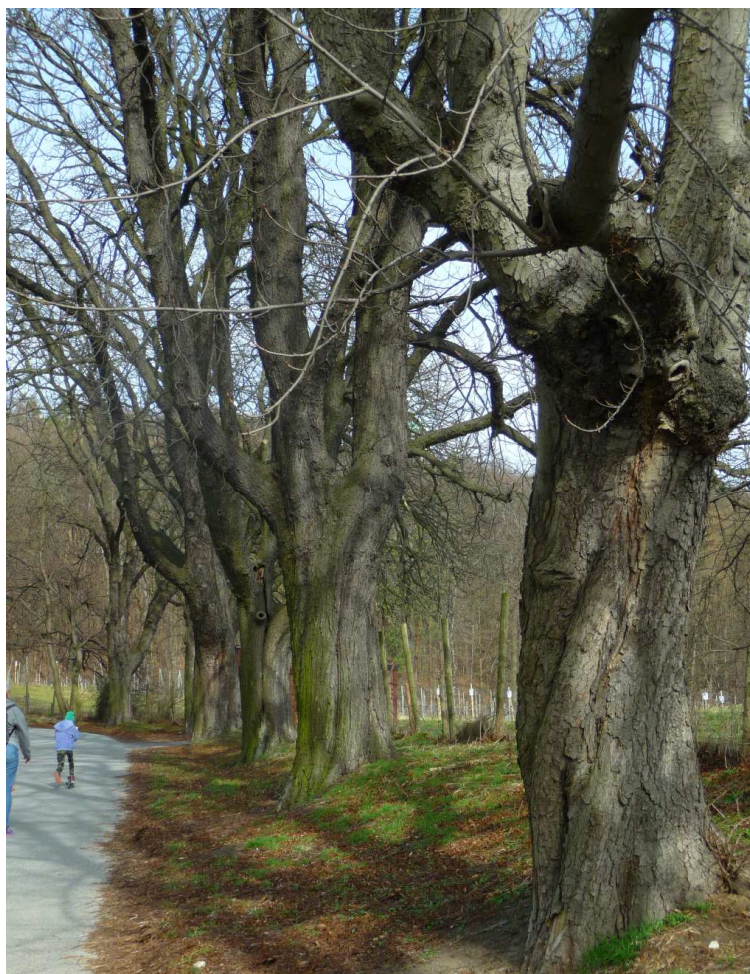

Fot. nr 414. (19.03.2023)



Fot. nr 415. (19.03.2023)



Fot. nr 416 (416-417). Widoki z przedpola lasu. Ponad Pychowicami w stronę Kobierzyna.
(19.03.2023)



Fot. nr 417. Z Podgórkami Tynieckimi w tle. (19.03.2023)



Fot. nr 418 (418-419). Kapliczka w murze klasztornym Kamedułów. (19.03.2023)



Fot. nr 419. (19.03.2023)



Fot. nr 420. Na polanie Pod Dębina. (19.03.2023)



Fot. nr 421 (421-423). Schron amunicyjny (kazamata) na Ostrej Górze w zespole baterii FB-36. (19.03.2023)



Fot. nr 422. (19.03.2023)

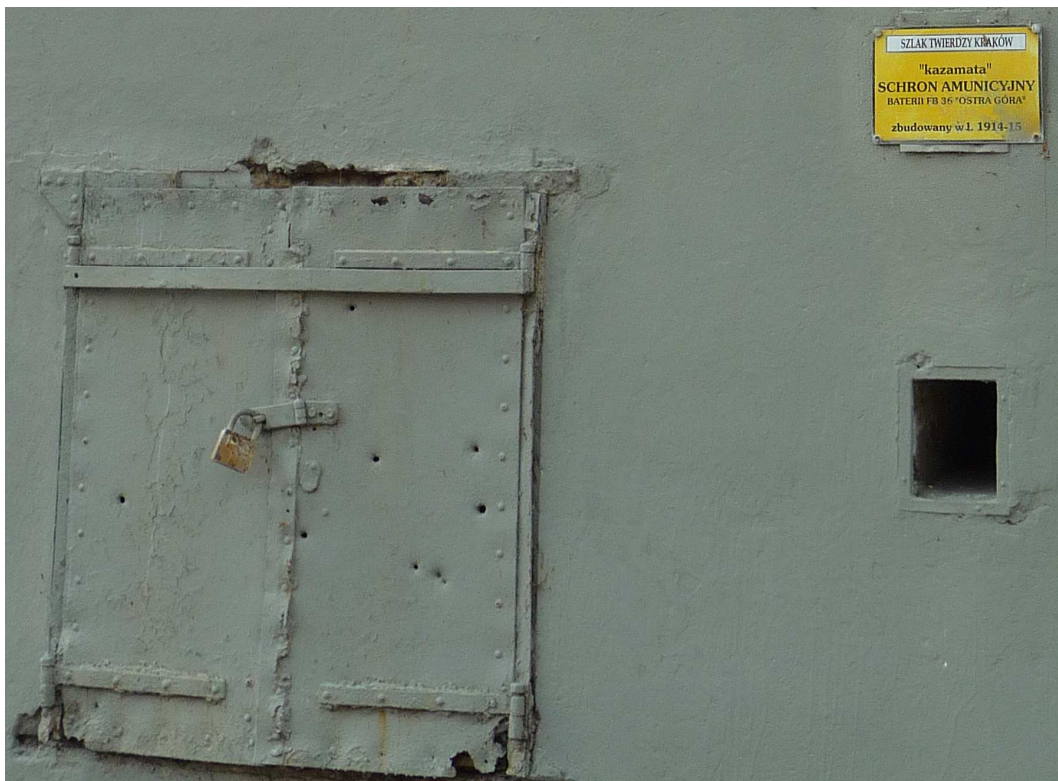

Fot. nr 423. (19.03.2023)



Fot. nr 424 (424-426). Współczesna kapliczka na szczycie Ostrej Góry. (19.03.2023)



Fot. nr 425. (19.03.2023)



Fot. nr 426. Kapliczka z sąsiedztwa pozbawiona figury. (19.03.2023)

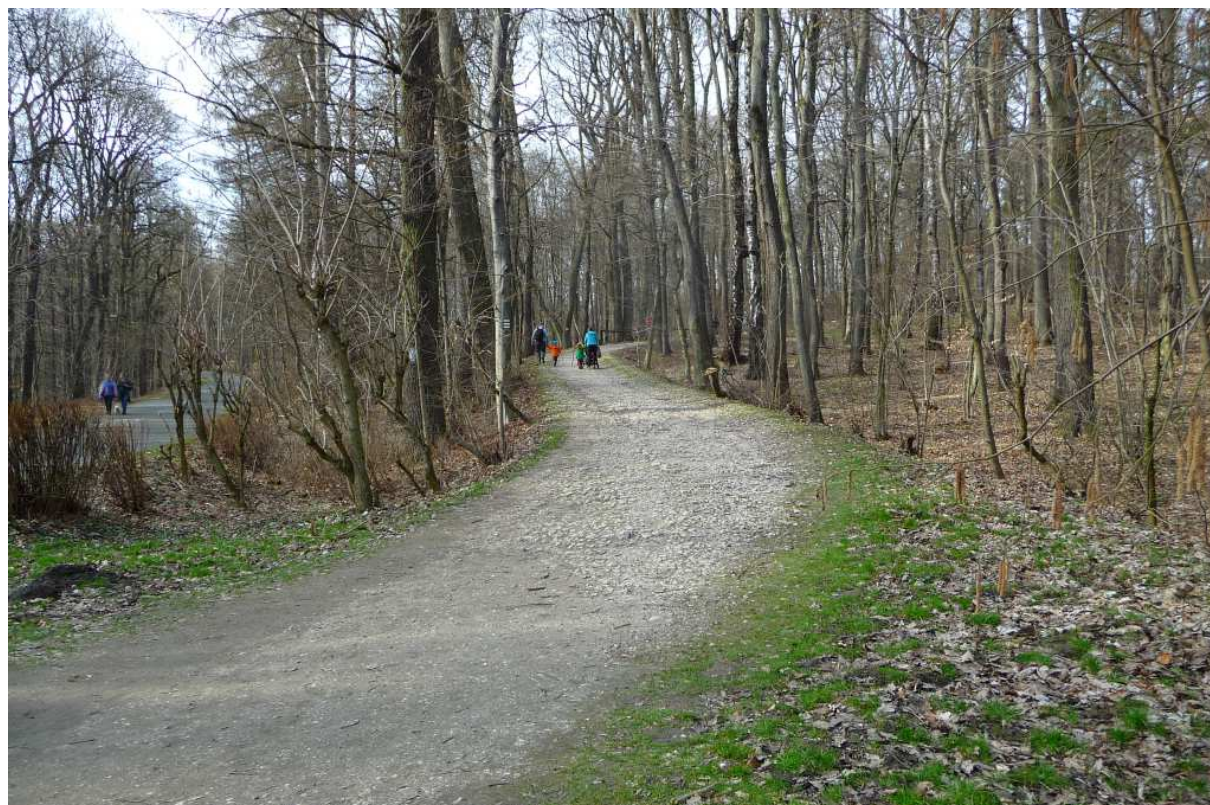

Fot. nr 427. Dawna droga forteczne wiodąca w kierunku Kopca Piłsudskiego. (19.03.2023)

Zefa



Fot. nr 428 (428-429). Kopiec Marszałka Józefa Piłsudskiego na Sowińcu. (19.03.2023)



Fot. nr 429. (19.03.2023)

XI. Wesola



Fot. nr 430 (430-431). Fragment zabudowy ulicy Westerplatte o nr: 17-19. (21.03.2023)



Fot. nr 431. Wczesnowiosenny widok z Plant. (21.03.2023)



Fot. nr 432 (432-435). Początkowy fragment ulicy Wielopole z domem nr 5. (21.03.2023)



Fot. nr 433. Odnowiona kamienica z ulicy Wielopole 15. (21.03.2023)



Fot. nr 434. Secesyjne drzwi kamienicy z ulicy Wielopole 22. (21.03.2023)



Fot. nr 435. Zabudowa z początku XX wieku z ulicy Wielopole: 24-30 i Morsztynowskiej 11. (26.04.2023)



Fot. nr 436. Wiadukt nad ulicą Grzegórzecką - nowy „zabytek”, przypominający wyburzony oryginał z roku 1863. (26.04.2023)



Fot. nr 337 (437-438). Solidnie odnowiona czynszówka z końca XIX wieku z ulicy Sarego 18. Gdyby nie ta nadbudowa.... (26.04.2023)



Fot. nr 438. Kolejna czynszówka z końca XIX wieku z ulicy Sarego 20. (26.04.2023)



Fot. nr 439. Panorama z wiaduktu nad ulicą Warszawską. Z lewej Olsza, z prawej Wesola. (11.04.2023)



Fot. nr 440 (440-441). Fragment ulicy Lubomirskiego poniżej numeru 19. (24.03.2023)



Fot. nr 441. Budynek szkolny spod nr 19 z I. dekady XX wieku, dzieło Jana Zawiejskiego. (24.03.2023)

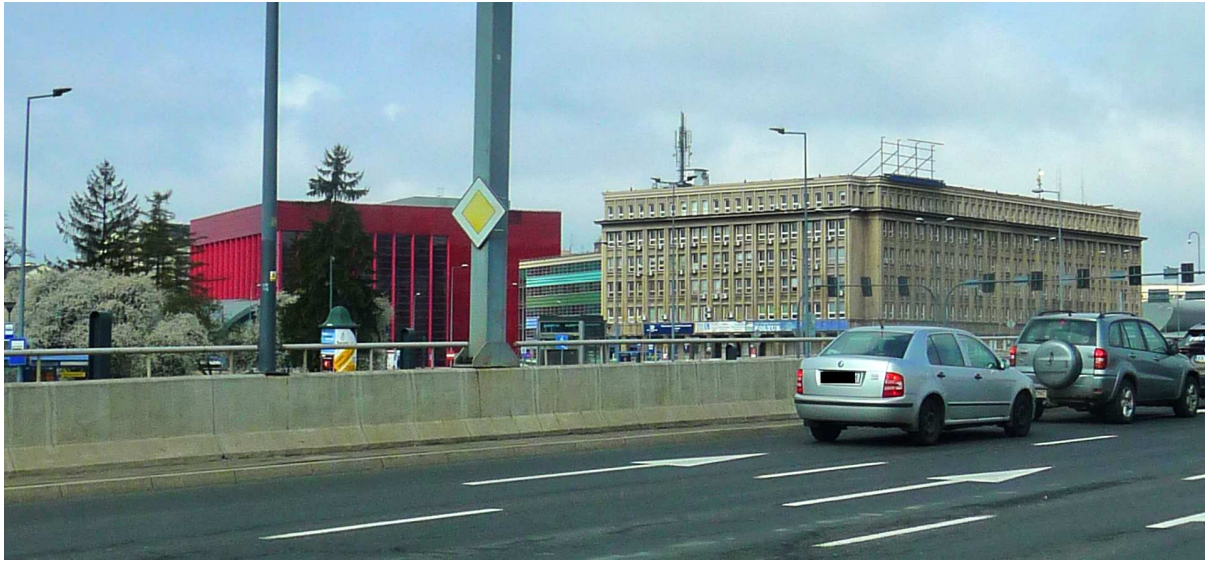

Fot. nr 442. Na styku Wesolej i Olszy. Zabudowa przy ulicy Lubicz 50, gdzie mieści się nowy gmach Opery i Borowickiej 1, z powojennym budynkiem PKP. (24.03.2023)



Fot. nr 443. Wzdłuż ulicy Powstania Warszawskiego. Wiosna w Ogrodzie Botanicznym. (08.04.2023)

XII. Kleparz



Fot. nr 444 (444-445). „Dom turecki” („kamienica pod minaretem”) z naroża ulic: Długiej 31 i Pędzichów 2, wybudowana w latach 1883-85 dla Artura Teodora Rayskiego, przebudowana w roku 1910 wg projektu Henryka Lamensdorfa. (25.05.2023)



Fot. nr 445. Zwieńczenie kamienicy z miniaturowym minaretem. (25.05.2023)



Fot. nr 446 (446-447). Kapliczka na przedpolu „domu tureckiego”, pamiątka po zespole szpitalnym św. Walentego, wyburzonym w roku 1817. (25.05.2023)



Fot. nr 447. Inskrypcja na cokole. (25.05.2023)



Fot. nr 448 (448-449). Budynek firmy farmaceutycznej PHARMA M.B. Jawornickiego z ulicy Długiej 48, który powstała w latach 192-23 wg projektu Ludwika Wojtyczki. (25.05.2023)



Fot. nr 449. Fasada budynku. (25.05.2023)



Fot. nr 450. Secesyjne drzwi kamienicy z ulicy Długiej 60. (25.05.2023)



Fot. nr 451. Pusta przestrzeń po niskiej zabudowie handlowej z ul. Szlak 16. (25.05.2023)

XIII. Warszawskie (przedmieście)

Fot. nr 452 (452-453). Widoki spod dworca autobusowego. W stronę nowej zabudowy w rejonie ulicy Wita Stwosza. (24.03.2023)



Fot. nr 453 (453-454). Kościół Karmelitów Bosych ponad ulicą Wita Stwosza. (24.03.2023)

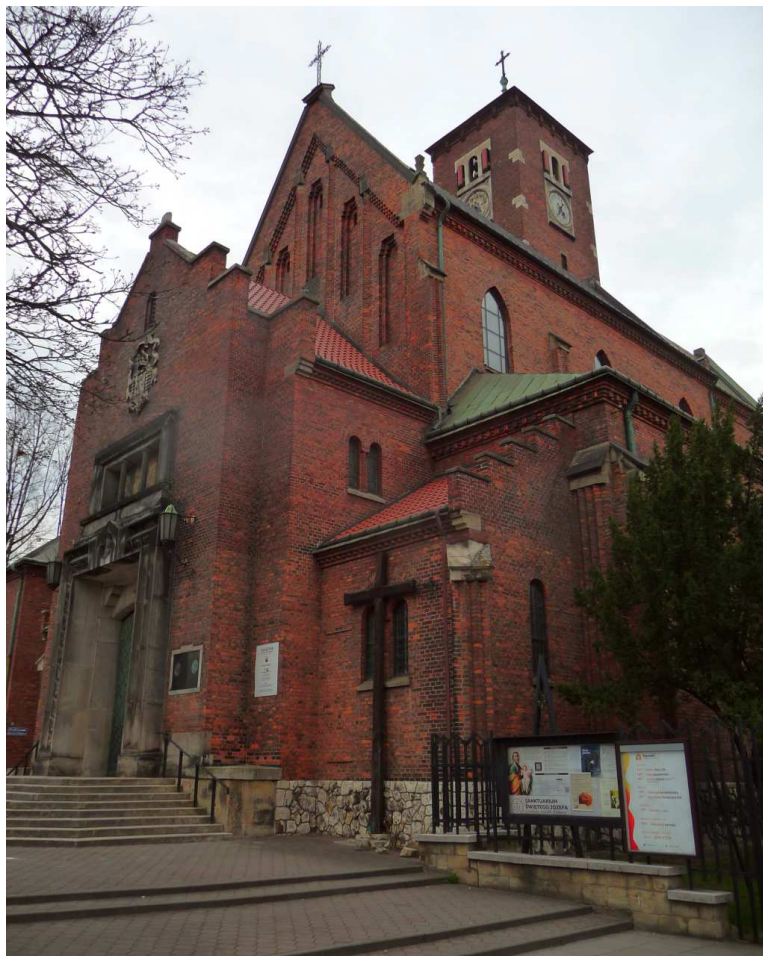

Fot. nr 454. Widok z ulicy Rakowickiej. (24.03.2023)



Fot. nr 455. Nowa siedziba Muzeum Fotografii (MuFo) przy ulicy Rakowickiej 22A, która powstała z wykorzystaniem budynku dawnej zbrojowni. (24.03.2023)

XIV. Olsza

Fot. nr 456 (456-457). Styk Olszy i Wesolej wokół ronda Mogilskiego – widoki z alei Powstania Warszawskiego. (08.04.2023)



Fot. nr 457. Ukończony „szkieletor” (z prawej), biurowiec PKP oraz nowy gmach Opery Krakowskiej. (08.04.2023)



Fot. nr 458 (458-460). Obudowany nowymi blokami „szkieletor”. Widok spod ruin fortu mogilskiego. (08.04.2023)



Fot. nr 459. Widok z ulicy Beliny-Prażmowskiego ponad willą pod nr 18A. (08.04.2023)



Fot. nr 460. Widok z ulicy Rakowickiej spod budynku UE. (24.03.2023)



Fot. nr 461 (461-462). Gmach dawnego schroniska dla chłopców fundacji Andrzeja Lubomirskiego z ulicy Rakowickiej 27, dziś siedziba UE. Zespół budynków powstał na przełomie XIX i XX wieku wg projektu W. Ekielskiego i T Stryjeńskiego. (24.03.2023)



Fot. nr 462. (24.03.2023)



Fot. nr 463. „Szkieletor” i kościół Karmelitów Bosych w ujęciu z sąsiedztwa dworca autobusowego. (24.03.2023)

XV. Grzegórzki



Fot. nr 464 (464-469). W ciągle dzikim Parku Grzegórzeckim, utworzonym na terenie powojkowym. Wejście z ulicy Zieleniewskiego. (08.06.2023)



Fot. nr 465. Pozostałości lunety grzegórzeckiej – fortu reditowego nr 17. Jest to oczekujące na rewitalizację jedno z najstarszych dzieł obronnych Twierdzy Kraków, wybudowane w latach 1849-57, które przetrwało w niewielkim fragmencie. (11.06.2023)



Fot. nr 466. Dawne garaże wojskowe. (11.06.2023)

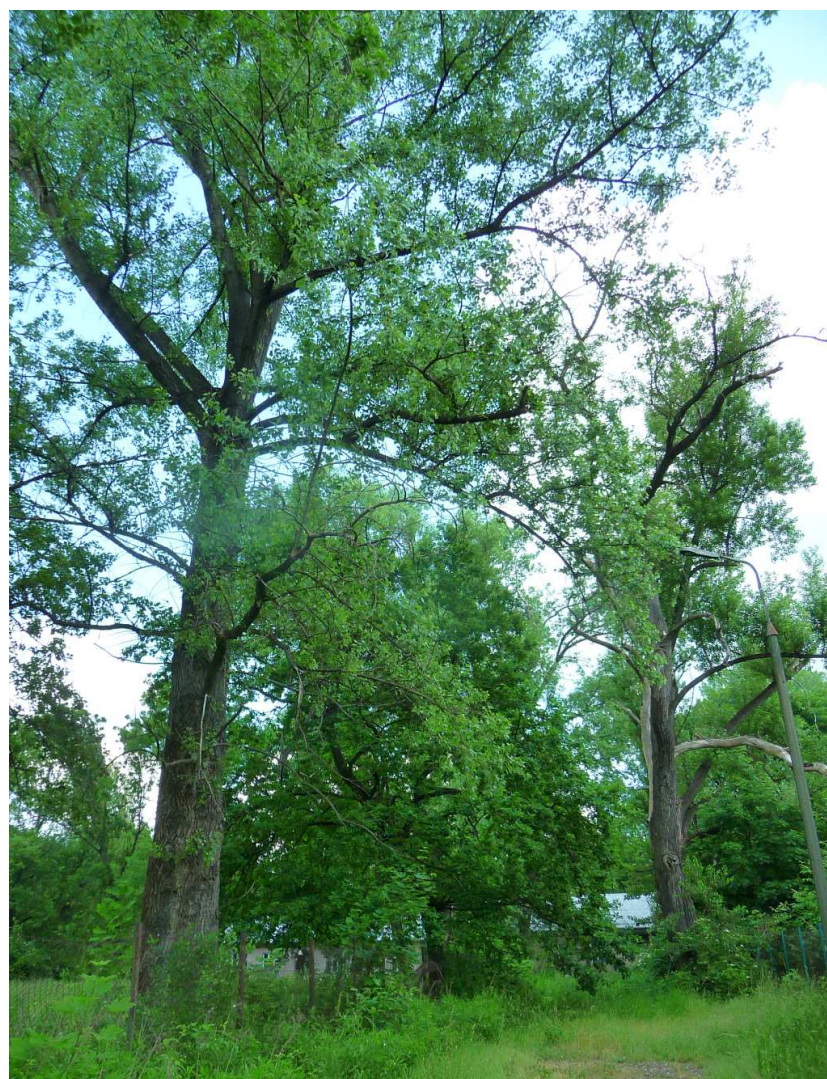

Fot. nr 467. Nadwiślańskie topole. (11.06.2023)



Fot. nr 468 (468-469). Pozostałości po obiektach wojskowych, dziś baza ćwiczeń graficyarzy. (11.06.2023)



Fot. nr 469. (11.06.2023)



Fot. nr 470 (470-475). Nadwiślańska flora. Bodziszek łąkowy. (11.06.2023)



Fot. nr 471. (11.06.2023)



Fot. nr 472. Złocień. (11.06.2023)



Fot. nr 473. Komonica. (11.06.2023)



Fot. nr 474. Przelot pospolity



Fot. nr 475. Dryakiew. (11.06.2023)



Fot. nr 476 (476-477). Nowo powstałe biurowce przy alei Pokoju 18, w sąsiedztwie wiaduktu kolejowego. (11.06.2023)



Fot. nr 477. (11.06.2023)



Fot. nr 478. Pusta przestrzeń na posesji przy ulicy Kordylewskiego 3. (08.04.2023)



Fot. nr 479. Nowa zabudowa początkowego fragmentu alei Pokoju. (08.04.2023)



Fot. nr 480. Wzdłuż ulicy Rogozińskiego. (08.04.2023)



Fot. nr 481 (481-482). Widoki z ulicy Rogozińskiego. W stronę Tarasów Wiślanych. (29.04.2023)



Fot. nr 482. Nowy, prywatny akademik- Student Depot, przy alei Pokoju 1A. (29.04.2023)



Fot. nr 483. Nowa zabudowa w miejscu dawnego budynku RSW Prasa-Książka Ruch przy alei Pokoju 5 – widok z ulicy Grzegorzeckiej. (29.04.2023)

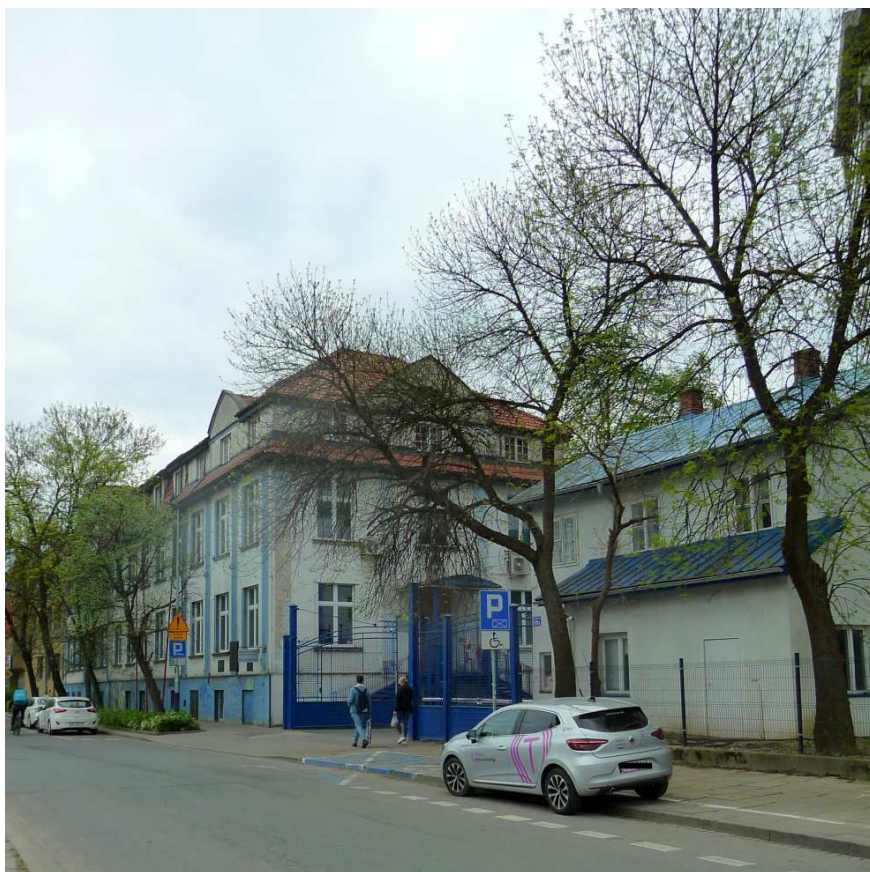

Fot. nr 484 (484-485). Pozostałości po fabryce Zieleniewskiego przy ulicy Grzegórzeckiej 69. Budynek administracyjny i wartownia. (29.04.2023)



Fot. nr 485 (485-486). Współczesna zabudowa terenu dawnej fabryki. Z prawej pozostałości po dawnej hali fabrycznej zakładów Zieleniewskiego. (08.06.2023)



Fot. nr 486 (485-486). Widoki z ulicy Zieleniewskiego. (08.06.2023)



Fot. nr 487. Tarasy Wiślane w ujęciu z prawego brzegu Wisły, z Bulwaru Lotników Alianckich. (08.06.2023)



Fot. nr 488. Polna droga wzdłuż Bulwaru Lotników Alianckich. W tle most kolejowy.
(08.06.2023)



Fot. nr 489. Nowa zabudowa wzdłuż ulicy Podgórskiej w ujęciu z Mostu Kotlarskiego.
(08.06.2023)



Fot. nr 490. Dawne zabudowania fabryki Erdal przy ulicy Żółkiewskiego 15, a z prawej obudowany już „szkielet” z ronda Mogilskiego. (29.04.2023)



Fot. nr 491. Budynek przedszkola sióstr Serafitek z ulicy Grzegórzeckiej 40, który powstał pod koniec XIX wieku. (29.04.2023)



Fot. nr 492. Zabudowa ulicy Prochowej, głównie z początku XX wieku. (29.04.2023)



Fot. nr 493 (493-495). Wzdłuż ulicy Chodkiewicza - fragment poniżej nr 21. (29.04.2023)



Fot. nr 494 (494-495). Detale kamieniczki spod nr 19, wybudowanej w roku 1907. Secesyjne drzwi. (29.04.2023)



Fot. nr 495. Tabliczka z czasów Wielkiego Krakowa i latarnia policyjna. (29.04.2023)



Fot. nr 496 (496-499). Wiosna na plantach Daszyńskiego. (29.04.2023)



Fot. nr 497. (29.04.2023)



Fot. nr 498. (29.04.2023)



Fot. nr 499. (29.04.2023)

XVI. Dąbie



Fot. nr 500. Zapora na Dąbiu w ujęciu od strony Mostu Kotlarskiego. (08.06.2023)



Fot. nr 501. Dok przy dawnym porcie rzeczny w zakolu Wisły. (08.06.2023)



Fot. nr 502. Nowa zabudowa w sąsiedztwie dawnego portu rzecznego. (11.06.2023)



Fot. nr 503. Topolowy łąg w sąsiedztwie ulicy Widok. (11.06.2023)



Fot. nr 504 (504-505). Tablica upamiętniająca miejsce martyrologii 79 Polaków na tyłach ulicy Widok. (08.06.2023)

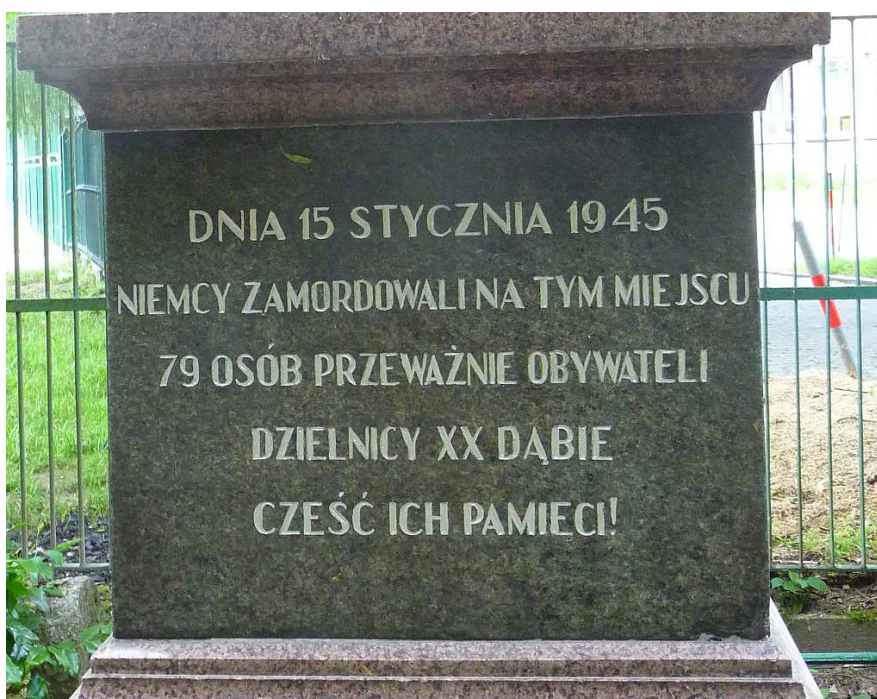

Fot. nr 505. (08.06.2023)

XVII. Łęg



Fot. nr 506 (506-507). Około 100-letnia zagroda z ulicy Wiklinowej 3. (03.06.2023)



Fot. nr 507. (03.06.2023)

Załącznik

**Moje opracowania dostępne w zasobach
Małopolskiej Biblioteki Cyfrowej www.mbc.malopolska.pl
i Europeany www.europeana.eu
<http://mbc.malopolska.pl/dlibra/sresults?action=SearchSimilarAction&eid=12671>
oraz publikacje prasowe i audycje radiowe oraz
telewizyjne z moim udziałem**

LESZEK GRABOWSKI

e-mail: leszek.grabowski@interia.pl

Facebook: <http://pl-pl.facebook.com/people/Leszek-Grabowski/100000321665908>



Przed kościołem w Jawiszowicach w dniu 19.05.2019 ze statuetką i dyplomem wyróżnienia w ramach Nagrody Województwa Małopolskiego im. Mariana Korneckiego, przyznaną mi „za wybitne osiągnięcia w dziedzinie ochrony i opieki nad zabytkami architektury drewnianej Małopolski”.

A. Opracowania dotyczące Krakowa

A.I. Wspomnienia

1. Obraz Krakowa lat 60-tych we wspomnieniach z dzieciństwa. Edycja XXII.
www.mbc.malopolska.pl/publication/9505
2. Moja przygoda z Technikum Energetycznym w Krakowie w latach 1968-73. Edycja VIII uzup.
www.mbc.malopolska.pl/publication/11376

A.II. Fotografie archiwalne

1. Kraków i jego okolice na fotografiach z lat 1987-1992. Edycja II.
www.mbc.malopolska.pl/publication/14924
2. Kraków i Małopolska na fotografiach z końca XX. wieku. Edycja II.
www.mbc.malopolska.pl/publication/15759

A.III. Albumy o Krakowie

A.III.1. Współczesny Kraków w klimacie z fotografii Ignacego Kriegera.

1. Część I. Zabytkowe Śródmieście.
www.mbc.malopolska.pl/publication/67812
2. Część II. Kazimierz, Stradom i Podgórze.
www.mbc.malopolska.pl/publication/67991
3. Część III. Obrzeża Starego Miasta i dawne przedmieścia. Kleparz, Biały Prądnik, Krowodrza, Piasek, Nowy Świat, Zwierzyniec i Półwsie, Dębniki, Wesoła, Grzegórzki, Wola Duchacka, Prokocim.
www.mbc.malopolska.pl/publication/68137
4. Część IV. Uzupełnienia. Śródmieście, Piasek, Wesoła, Stradom, Kazimierz i Podgórze. Edycja II.
www.mbc.malopolska.pl/publication/70812
5. Część V. Uzupełnienia– krakowski kalejdoskop. Śródmieście, Kleparz, Wesoła, Piasek, Nowy Świat, Półwsie i Zwierzyniec, Stradom, Kazimierz, Podgórze.
www.mbc.malopolska.pl/publication/73718

A.III.2. Kraków i jego okolice na rodzinnych slajdach z lat 1983-1992.

1. Część I. Lata 1983-1988
www.mbc.malopolska.pl/publication/97893
2. Część II. Kraków - lata 1989-1992.
www.mbc.malopolska.pl/publication/97894
3. Część III. Okolice Krakowa - lata 1989-1992. Edycja II.
www.mbc.malopolska.pl/publication/97895

A.III.3. Podglądanie starego Krakowa.

1. Część I. Zabytkowe Śródmieście. Wokół Rynku Głównego.
Kwiecień 2009 – lipiec 2011
www.mbc.malopolska.pl/publication/85312
2. Część II. Zabytkowe Śródmieście. Dawny Okół i jego przedpole.
Kwiecień 2009 – lipiec 2011
www.mbc.malopolska.pl/publication/85468
3. Część III. Wawel i jego okolice, Stradom i Kazimierz.
Kwiecień 2009 – sierpień 2011.
www.mbc.malopolska.pl/publication/85469
4. Część IV. Podgórze. Przekrój przez rok 2009.
www.mbc.malopolska.pl/publication/85470
5. Część V. Podgórze. Sierpień 2010 – czerwiec 2013. Kamieniołom Libana w marcu 2003.
www.mbc.malopolska.pl/publication/87313
6. Część VI. Dawna IV dzielnica Piasek.
www.mbc.malopolska.pl/publication/99083
7. Część VII. Dawna IV dzielnica Piasek (c.d.)
www.mbc.malopolska.pl/publication/99084
8. Część VIII. Dawna VI dzielnica Wesoła.
www.mbc.malopolska.pl/publication/101513
9. Część IX. Dawna III dzielnica Nowy Świat.
www.mbc.malopolska.pl/publication/101514
10. Część X. Kleparz – dawna V. dzielnica
www.mbc.malopolska.pl/publication/102152
11. Część XI. Zabytkowe Śródmieście. Wokół Rynku Głównego.
Październik 2011 – grudzień 2012
www.mbc.malopolska.pl/publication/104006
12. Część XII. Zabytkowe Śródmieście. Wokół Rynku Głównego.
Rok 2013.
www.mbc.malopolska.pl/publication/104008
13. Część XIII. Zabytkowe Śródmieście. Dawny Okół i jego przedpole.
Wawel i jego otoczenie.
Sierpień 2011 – grudzień 2013.
www.mbc.malopolska.pl/publication/104010
14. Część XIV. Stradom i Kazimierz.
Sierpień 2011 – grudzień 2013
www.mbc.malopolska.pl/publication/104011
15. Część XV. Dawna IV. dzielnica Piasek. Zdjęcia od 15.04.2014 do 13.12.2015.
www.mbc.malopolska.pl/publication/116548
16. Część XVI. Zabytkowe Śródmieście, Wawel i jego otoczenie, Stradom i Kazimierz. Zdjęcia od 16.01.2014 do 02.05.2015.
www.mbc.malopolska.pl/publication/116549

17. Część XVII. Zabytkowe Śródmieście, Planty, Wawel, widoki wokół Wisły. Zdjęcia wykonane od maja 2016 do lutego 2019.
www.mbc.malopolska.pl/publication/134776
18. Część XVIII. Zabytkowe Śródmieście, dawny Okół, Planty, Wawel, widoki wokół Wisły. Zdjęcia od marca 2019 do sierpnia 08.2021.
www.mbc.malopolska.pl/publication/134778
19. Część XIX. Stradom i Kazimierz. C.d.
Zdjęcia wykonane od stycznia 2015 do sierpnia 2021.
www.mbc.malopolska.pl/publication/134782
20. Część XX. Piasek. C.d.
Zdjęcia wykonane od lutego 2016 do października 2019)
www.mbc.malopolska.pl/publication/134785
21. Część XXI. Piasek i Nowy Świat - c.d.
Piasek – zdjęcia wykonane od stycznia 2020 do sierpnia 2021, Nowy Świat od listopada 2017 do sierpnia 2021.
www.mbc.malopolska.pl/publication/134789
22. Część XXII. Kleparz i Wesoła - c.d.
Zdjęcia wykonane od listopada 2017 do sierpnia 2021)
www.mbc.malopolska.pl/publication/134871
23. Część XXIII. Podgórze - c.d.
Zdjęcia wykonane od października 2013 do marca 2022.
www.mbc.malopolska.pl/publication/138497
24. Część XXIV. Podgórze – c.d. uzupełnienia.
Zdjęcia wykonane od kwietnia 2022 do maja 2022.
www.mbc.malopolska.pl/publication/140510

A.III.4. Dawne przedmieścia Krakowa - ulatująca przeszłość.

1. Część I. Bieżanów, Prokocim, Wola Duchacka. Edycja II.
www.mbc.malopolska.pl/publication/17690
2. Część II. Piaski Wielkie, Kurdwanów, Jugowice.
www.mbc.malopolska.pl/publication/17691
3. Część III. Zakrzówek, Dębniki, Ludwinów.
www.mbc.malopolska.pl/publication/17692
4. Część IV. Zwierzyniec i Półwieś, Przegorzały, Wola Justowska, Czarna Wieś i Kawiorzy.
www.mbc.malopolska.pl/publication/17693
5. Część V. Łęg, Mogiła, Krzesławice, Bieńczyce. Edycja II
www.mbc.malopolska.pl/publication/17694
6. Część VI. Uzupełnienia: Prokocim, Wola Duchacka, Rząka, Piaski Wielkie, Ludwinów, Zakrzówek, Dębniki i Mogiła. Edycja II.
www.mbc.malopolska.pl/publication/18158
7. Część VII. Bronowice Małe i Wielkie, Krowodrza i Biały Prądnik. Edycja II
www.mbc.malopolska.pl/publication/18408
8. Część VIII. Płaszów, Kosocice i Rajsko.
www.mbc.malopolska.pl/publication/21255

9. Część IX. Uzupełnienia (cd): Bieńczyce, Mogiła, Łęg, Prokocim, Wola Duchacka i Piaski Wielkie.
www.mbc.malopolska.pl/publication/21256
10. Część X. Kobierzyn i Skotniki, Tyniec i Pychowice
www.mbc.malopolska.pl/publication/19616
11. Część XI. Spacer po południowych i zachodnich obrzeżach Krakowa. Mogiła, Bieżanów, Prokocim i Piaski Wielkie, Wola Duchacka i Kurdwanów, Swoszowice i Jugowice, Łagiewniki, Zakrzówek, Czarna Wieś i Bronowice Małe, Nowa Wieś i Krowodrza.
www.mbc.malopolska.pl/publication/21229
12. Część XII. Biały Prądnik (c.d.), Czerwony Prądnik, Czyżyny, Rakowice, Mistrzejowice, Zesławice, Grębałów, Bieńczyce (c.d.), Krzesławice (c.d.) i Piaski Wielkie (c.d.).
www.mbc.malopolska.pl/publication/21261
13. Część XIII. Uzupełnienia: Bieżanów, Rajsko, Swoszowice, Łagiewniki i Pychowice.
www.mbc.malopolska.pl/publication/21479
14. Część XIV. Uzupełnienia: Mogiła, Krzesławice, Rakowice (Wieczysta) i Prokocim
www.mbc.malopolska.pl/publication/22312
15. Część XV. Czarna Wieś i Kawiory, Wola Justowska i Las Wolski, Półwie Zwierzynieckie, Zwierzyniec oraz Dębniki i Zakrzówek w zimowej szacie.
www.mbc.malopolska.pl/publication/29478
16. Część XVI. Mogiła (cd), Bronowice Małe (cd), Łobzów, Zakrzówek (c.d.) i Skotniki.
www.mbc.malopolska.pl/publication/45001
17. Część XVII. Górka Narodowa, Witkowice i Biały Prądnik. Mini dodatek- przykłady dawnego budownictwa wiejskiego z terenu Ziemi Krakowskiej i Polski Południowej.
www.mbc.malopolska.pl/publication/45002
18. Część XVIII. Zwierzyniec (Salwator), Wola Duchacka, Pychowice, Bodzów i Kostrze, Rząka. Krakowskie i podkrakowskie krajobrazy.
www.mbc.malopolska.pl/publication/45003
19. Część XIX. Umykające krakowskie i podkrakowskie krajobrazy: Bonarka, Płaszów i Podgórze, Prokocim Stary i Nowy, Rząka, Krzyszkowice, Kosocice i Piaski Wielkie.
www.mbc.malopolska.pl/publication/40795
20. Dawne przedmieścia Krakowa – ulatująca przeszłość (część XX). Stara Mogiła, Mydlniki, Chełm i Wola Justowska.
www.mbc.malopolska.pl/publication/40794
21. Część XXI. Umykające krakowskie i podkrakowskie krajobrazy (c.d.). Łęg, Dębniki, Zakrzówek.
www.mbc.malopolska.pl/publication/56790
22. Część XXII. Umykające krakowskie i podkrakowskie krajobrazy (c.d.). Wola Duchacka, Piaski Wielkie, Rząka i Łagiewniki.
www.mbc.malopolska.pl/publication/56791

23. Część XXIII. Umykające krakowskie i podkrakowskie krajobrazy (c.d.). Zwierzyniec (Salwator i Sikornik) i Las Wolski.
www.mbc.malopolska.pl/publication/56792
24. Część XXIV. Umykające krakowskie i podkrakowskie krajobrazy (c.d.). Rybitwy, Płaszów, Rząka, Piaski Wielkie, Wola Duchacka i Zakrzówek.
www.mbc.malopolska.pl/publication/56962
25. Część XXV. Wola Duchacka, Płaszów, Łagiewniki i Małe Bronowice (c.d.)
www.mbc.malopolska.pl/publication/57115
26. Część XXVI. Wola Duchacka, Prokocim, Zwierzyniec, Czarna Wieś i Wola Justowska. Umykające krakowskie i podkrakowskie krajobrazy (c.d.).
www.mbc.malopolska.pl/publication/58236
27. Część XXVII. Grzegórzki, Dąbie, Płaszów, Jugowice i Swoszowice.
www.mbc.malopolska.pl/publication/58645
28. Część XXVIII. Jesienny rekonesans po południowych przedmieściach Krakowa – Płaszów, Wola Duchacka, Prokocim, Rząka i Piaski Wielkie.
www.mbc.malopolska.pl/publication/59327
29. Część XXIX. Jesienny rekonesans po ginącym świecie: Ludwinowa, Zakrzówka i Dębnik.
www.mbc.malopolska.pl/publication/59513
30. Część XXX. Zimowa sceneria dawnych przedmieść Krakowa: Krowodrza, Nowa i Czarna Wieś, Zwierzyniec, Bielany, Dębniki i Piaski Wielkie.
www.mbc.malopolska.pl/publication/60647
31. Część XXXI. Łobzów, Krowodrza, Zakrzówek, Pychowice, Łagiewniki, i Rząka.
www.mbc.malopolska.pl/publication/60781
32. Część XXXII. Zwierzyniec, Czarna i Nowa Wieś oraz Łobzów.
www.mbc.malopolska.pl/publication/61316
33. Część XXXIII. Sikornik, Las Wolski, Bielany i Przegorzały.
www.mbc.malopolska.pl/publication/61317
34. Część XXXIV. Stary Prokocim, Piaski Wielkie (Świątniki, Podedworze i Podlesie), Wola Duchacka, Rząka, obrzeże Płaszowa i Podgórze
www.mbc.malopolska.pl/publication/61318
35. Część XXXV. Wola Duchacka, Kosocice i Barycz, Płaszów, Rybitwy, Bieńczyce i Olsza.
www.mbc.malopolska.pl/publication/61336
36. Część XXXVI. Wiosenny rekonesans po południowych obrzeżach miasta. Płaszów (Bagry), Stary Prokocim, Wola Duchacka, Piaski Wielkie, Kurdwanów, Kosocice, Łagiewniki, Zakrzówek, Dębniki, Półwsie i Zwierzyniec.
www.mbc.malopolska.pl/publication/64127
37. Część XXXVII. Wola Justowska i Las Wolski, Półwsie i Zwierzyniec, Łagiewniki, Jugowice, Rajsko i Kosocice.
www.mbc.malopolska.pl/publication/66308
38. Część XXXVIII. Wola Duchacka, Piaski Wielkie i Prokocim.
www.mbc.malopolska.pl/publication/66767

39. Część XXXIX. Borek Fałęcki, Bonarka, Dębniaki, Zakrzówek, Półwie i Zwierzyniec, były Obóz Koncentracyjny Płaszów.
www.mbc.malopolska.pl/publication/66868
40. Część XL. Czyżyny, Rybitwy i Ludwinów.
www.mbc.malopolska.pl/publication/68644
41. Część XLI. Warszawskie, Krowodrza, Nowa Wieś, Czarna Wieś, Półwie i Zwierzyniec, Kurdwanów i Borek Fałęcki.
www.mbc.malopolska.pl/publication/70183
42. Część XLII. W zimowej scenerii Pleszowa i Mogiły.
www.mbc.malopolska.pl/publication/70187
43. Część XLIII. W jesiennej i zimowej scenerii: Woli Duchackiej, Piasków Wielkich i Rząki.
www.mbc.malopolska.pl/publication/71271
44. Część XLIV. W jesiennym i zimowym klimacie Prokocimia.
www.mbc.malopolska.pl/publication/71272
45. Część XLV. Płaszów, Olsza i Rakowice.
www.mbc.malopolska.pl/publication/71485
46. Część XLVI. Raz jeszcze Zwierzyniec.
www.mbc.malopolska.pl/publication/72226
47. Część XLVII. Wzdłuż tradycyjnego Zakrzówka i wokół Skał Twardowskiego.
www.mbc.malopolska.pl/publication/72227
48. Część XLVIII. Krowodrza, Półwie Zwierzynieckie, Zwierzyniec i Sikornik, Wola Justowska i Las Wolski, Dębniaki, Zakrzówek, Łagiewniki.
www.mbc.malopolska.pl/publication/74740
49. Część XLIX. Podgórze – okolice Bonarki i kamieniołom Libana, teren KL Płaszów na skraju Woli Duchackiej, Wola Duchacka, Prokocim, Piaski Wielkie, Jugowice, Kurdwanów, Kosocice, Rajsko i Barycz.
www.mbc.malopolska.pl/publication/74741
50. Część L. Borek Fałęcki, Kobierzyn, Skotniki i Pychowice.
www.mbc.malopolska.pl/publication/75164
51. Część LI. Stary Płaszów i Bagry, Prokocim, Biezanów, Piaski Wielkie.
www.mbc.malopolska.pl/publication/75857
52. Część LII. Zakrzówek i Skały Twardowskiego, Wola Duchacka, teren dawnego KL Płaszów i jego obrzeże, Podgórze – Kopiec Krakusa, Mały Płaszów i Rybitwy, Biezanów.
www.mbc.malopolska.pl/publication/75587
53. Część LIII. Krakowski kalejdoskop: Zakrzówek, Borek Fałęcki, Łagiewniki, Kurdwanów, Wola Duchacka, Prokocim, Piaski Wielkie, Kosocice.
www.mbc.malopolska.pl/publication/77977
54. Część LIV. Krowodrza, Łobzów, Nowa Wieś, Czarna Wieś i Zwierzyniec
www.mbc.malopolska.pl/publication/79758
55. Część LV. Zakrzówek, Ludwinów, Wola Duchacka, Piaski Wielkie i Prokocim
www.mbc.malopolska.pl/publication/79759

56. Część LVI. Krowodrza, Czarna Wieś, Zwierzyniec, Półwsie Zwierzynieckie, Wola Duchacka, Prokocim, Piaski Wielkie, Rajsko
www.mbc.malopolska.pl/publication/87312
57. Część LVII. Krzesławice, Dębniaki, Zakrzówek, Ludwinów
www.mbc.malopolska.pl/publication/88010
58. Część LVIII. Łagiewniki, Płaszów, (Przedmieście) Warszawskie.
www.mbc.malopolska.pl/publication/88763
59. Część LIX. Wola Duchacka, Prokocim, Piaski Wielkie, Rząka, Rajsko
www.mbc.malopolska.pl/publication/88764
60. Część LX. Wola Justowska, Zwierzyniec, Półwsie Zwierzynieckie (Błonia), Czarna Wieś, Nowy Świat (Kosakówka), Dębniaki, Zakrzówek, Bodzów.
www.mbc.malopolska.pl/publication/89855
61. Część LXI. Wola Duchacka, Prokocim, Piaski Wielkie.
www.mbc.malopolska.pl/publication/89856
62. Część LXII. Mogiła, Rakowice, Grzegórzki.
www.mbc.malopolska.pl/publication/90406
63. Część LXIII. Przegorzały, Podgórze, Kosocice, Rajsko i Łagiewniki.
www.mbc.malopolska.pl/publication/90405
64. Część LXIV. Wola Duchacka, Prokocim, Piaski Wielkie, Łagiewniki, Krzyszkowice.
www.mbc.malopolska.pl/publication/92610
65. Część LXV. Łobzów, Bronowice Wielkie, Czarna Wieś, Półwsie Zwierzynieckie, Zwierzyniec, Nowy Świat, Dębniaki, Zakrzówek, Kobierzyn.
www.mbc.malopolska.pl/publication/92611
66. Część LXVI. Krakowski kalejdoskop: Olsza, Krowodrza, Nowa Wieś, Czarna Wieś, Zwierzyniec, Dębniaki, Zakrzówek, Kobierzyn i Borek Fałęcki, Kostrze, Tyniec, Prokocim.
www.mbc.malopolska.pl/publication/94618
67. Część LXVII. Zachodnie i południowe rubieże Krakowa. Piasek, Zwierzyniec, Wola Justowska, Przegorzały, Bielany i ich obrzeże, Dębniaki, Zakrzówek, Ludwinów, Płaszów, Prokocim, Piaski Wielkie, Kurdwanów, Borek Fałęcki i Łagiewniki.
www.mbc.malopolska.pl/publication/95591
68. Część LXVIII. Warszawskie (Przedmieście), Olsza, Piasek, Czarna Wieś, Wola Justowska, Zwierzyniec, Przegorzały, Dębniaki, Zakrzówek, Ludwinów, Podgórze, Wola Duchacka, Płaszów, Prokocim, Piaski Wielkie, Rząka i Łagiewniki.
www.mbc.malopolska.pl/publication/96206
69. Część LXIX. Dębniaki, Zakrzówek, Wola Duchacka, Płaszów, Prokocim, Rząka, Piaski Wielkie, Kosocice, Rajsko, Bieńczyce.
www.mbc.malopolska.pl/publication/97749
70. Część LXX. Piasek, Czarna Wieś i Półwsie Zwierzynieckie.
www.mbc.malopolska.pl/publication/97750
71. Część LXXI. Zwierzyniec, Wola Justowska, Przegorzały i Bielany. Dodatkowo - wizyta u „Hansa”, rzeźbiarza, na Zwierzyńcu.
www.mbc.malopolska.pl/publication/97751

72. Część LXXII. Piasek, Zwierzyniec, Wola Justowska, Olszanica, Zakrzówek, Pychowice, Podgórze, Wola Duchacka, Płaszów, Prokocim, Piaski Wielkie, Rząka, Łagiewniki, Borek Fałęcki, Rakowice.
www.mbc.malopolska.pl/publication/99107
73. Część LXXIII. Nowy Świat, Czarna Wieś, Półwie Zwierzynieckie, Zwierzyniec, Bielany, Dębniaki, Zakrzówek, Ludwinów, Podgórze, Płaszów Wola Duchacka, Prokocim, Piaski Wielkie, Rząka, Krzyszkowice, Grzegórzki, Olsza, Bieńczyce, Batowice.
www.mbc.malopolska.pl/publication/99108
74. Część LXXIV. Bronowice, Piasek, Czarna Wieś, Krowodrza, Półwie Zwierzynieckie, Zwierzyniec, Przegorzały, Bielany, Dębniaki, Zakrzówek, Ludwinów, Tyniec, Stradom, Wesoła, Podgórze, Wola Duchacka, Prokocim, Piaski Wielkie, Rząka, Krzyszkowice, Olsza, Grzegórzki, Dąbie, Przewóz.
www.mbc.malopolska.pl/publication/102164
75. Część LXXV. Bieńczyce.
www.mbc.malopolska.pl/publication/102165
76. Część LXXVI. Piasek, Wesoła, Dębniaki, Zakrzówek, Ludwinów, Grzegórzki, Podgórze, Wola Duchacka, Prokocim, Piaski Wielkie, Rząka, Kosocice, Bieńczyce, Krzesławice, Mogiła.
www.mbc.malopolska.pl/publication/102181
77. Część LXXVII. Nowy Świat, Czarna Wieś, Półwie Zwierzynieckie, Zwierzyniec, Bielany, Dębniaki, Zakrzówek, Ludwinów, Podgórze, Płaszów Wola Duchacka, Prokocim, Piaski Wielkie, Rząka, Krzyszkowice, Grzegórzki, Olsza, Bieńczyce, Batowice.
www.mbc.malopolska.pl/publication/102189
78. Część LXXVIII. Grębałów, Lubocza, Wadów, Pleszów, Branice i Przewóz.
www.mbc.malopolska.pl/publication/102190
79. Część LXXIX. Skotniki, Kleszczów, Chełm, Mydlniki, Bronowice Wielkie i Pleszów.
www.mbc.malopolska.pl/publication/102196
80. Część LXXX. Kleparz, Wesoła, Krowodrza, Biały Prądnik, Bronowice Wielkie, Olsza, Grzegórzki, Dąbie, Bieńczyce, Piasek, Czarna Wieś, Półwie Zwierzynieckie, Zwierzyniec, Wola Justowska, Zakrzówek, Dębniaki, Ludwinów, Podgórze, Płaszów, Wola Duchacka, Prokocim, Piaski Wielkie, Rząka, Kurdwanów, Łagiewniki, Jugowice, Krzyszkowice.
www.mbc.malopolska.pl/publication/115529
81. Część LXXXI. Wesoła, Piasek, Nowy Świat, Półwie Zwierzynieckie, Zwierzyniec, Wola Justowska, Olsza, Grzegórzki, Dąbie, Bieńczyce, Dębniaki, Ludwinów, Kostrze, Podgórze, Wola Duchacka, Prokocim, Piaski Wielkie, Rząka.
www.mbc.malopolska.pl/publication/131174
82. Część LXXXII. Wola Justowska, Chełm, Czarna Wieś, Mydlniki, Bronowice Małe i Wielkie i Bieńczyce.
www.mbc.malopolska.pl/publication/131258

83. Część LXXXIII. Dębniki, Zakrzówek, Podgórze, Wola Duchacka, Prokocim, Bieżanów, Piaski Wielkie, Rząka i Swoszowice.
www.mbc.malopolska.pl/publication/131259
84. Część LXXXIV. Wesoła, Warszawskie, Olsza, Grzegórzki, Czerwony Prądnik, Piasek, Nowy Świat, Kleparz, Czarna Wieś, Półwie Zwierzynieckie, Zwierzyniec, Wola Justowska, Bronowice Małe, Mydlniki, Bieńczyce.
www.mbc.malopolska.pl/publication/138494
85. Część LXXXV. Dębniki, Zakrzówek, Pychowice, Podgórze, Płaszów, Prokocim, Łagiewniki, Kurdwanów, Piaski Wielkie, Rząka, Rajsko, Kosocice, Bieżanów.
www.mbc.malopolska.pl/publication/138495

A.III.5.1

Raport dla Urzędu Miasta Krakowa. Przegląd chałup z terenu Krakowa i jego obrzeży pod kątem możliwości ich zakupu i przeniesienia do skansenu (14.09.2018).

Ten dokument roboczy, bez zdjęć opisywanych obiektów, został udostępniony w części 3 (tom II) publikacji z cyklu „Czas zatrzymany” pod redakcją Adama Gryczyńskiego na stronach: 339-344 (wyd. Nowohuckie Centrum Kultury 2019).

A.III.5. Krakowskie panoramy i widoki

1. Część I. Wiosna 2011
www.mbc.malopolska.pl/publication/64522
2. Część II. Lato 2011
www.mbc.malopolska.pl/publication/67475
3. Część III. Jesień 2011.
www.mbc.malopolska.pl/publication/68255
4. Część IV. Zima 2011/2012
www.mbc.malopolska.pl/publication/71731
5. Część V. Wiosna 2012
www.mbc.malopolska.pl/publication/74742
6. Część VI. Lato 2012.
www.mbc.malopolska.pl/publication/76541
7. Część VII. Jesień 2012.
www.mbc.malopolska.pl/publication/78459
8. Część VIII. Ostatnia zima rząckiego uroczyska, czyli przykład symbiozy człowieka i przyrody po krakowsku.
www.mbc.malopolska.pl/publication/78947
9. Część IX. Zima 2012/13. Krowodrza, Łobzów, Nowa Wieś, Czarna Wieś, Zwierzyniec, Zakrzówek, Ludwinów, Podgórze (Kopiec Krakusa), Wola Duchacka, Piaski Wielkie, Rajsko, Prokocim i Płaszów (Bagry).
www.mbc.malopolska.pl/publication/80638

10. Część X. Przedwiośnie 2013. Edycja II. Krowodrza, Nowa i Czarna Wieś, Zwierzyniec, Podgórze, Wola Duchacka, Borek Fałęcki, Płaszów, Piaski Wielkie, Rząka, Krzyszkowice.
www.mbc.malopolska.pl/publication/82506
11. Część XI. Wiosna 2013. Rondo Mogiłskie, wokół Wisły, Zwierzyniec, Półwie Zwierzynieckie, Zakrzówek – Skały Twardowskiego, Podgórze– Kopiec Krakusa, Las Bonarka, Płaszów - Bagry, Wola Duchacka, Prokocim, Piaski Wielkie, rząckie ugory, Rajsko, Krzyszkowice
www.mbc.malopolska.pl/publication/85310
12. Część XII. Lato 2013. Kopiec Piłsudskiego, Las Wolski, podnóże Kopca Kościuszki, Skały Twardowskiego, dębnicki brzeg Wisły, Krzesławice, Płaszów – Bagry, Wola Duchacka (teren dawnego KL Płaszów i Park Duchacki), Piaski Wielkie, rząckie ugory, Kosocice, Krzyszkowice
www.mbc.malopolska.pl/publication/87314
13. Część XIII. Jesień 2013. Rondo Mogiłskie, Las Wolski i Wola Justowska, Czarna Wieś, Zwierzyniec (Sikornik i Kopiec Kościuszki), Półwie Zwierzynieckie (Błonia), Nowy Świat (Kossakówka), Dębniki, Zakrzówek (okolice Ronda Grunwaldzkiego; Krakowski Fiord), Pychowice, Kostrze i Bodzów, Podgórze (Wzgórze Lasoty; Kopiec Krakusa).
www.mbc.malopolska.pl/publication/89214
14. Część XIV. Jesień 2013 c.d. Wola Duchacka (teren dawnego KL Płaszów; Park Duchacki i jego okolice), Prokocim, Płaszów – Bagry, Piaski Wielkie, Rząka, Rajsko, Kosocice, Krzyszkowice – Chabrowe Wzgórze. Dodatek– Migawki z Cmentarza Rakowickiego (2009-2013)
www.mbc.malopolska.pl/publication/89215
15. Część XV. Zima i przedwiośnie 2013-2014. Planty, Wola Justowska i Las Wolski, Przegorzały, Zwierzyniec (Sikornik i Kopiec Kościuszki), Dębniki, Zakrzówek, Pychowice, Krowodrza, Grzegórzki, Rakowice – Czyżyny i Mogiła.
www.mbc.malopolska.pl/publication/90758
16. Część XVI. Zima i przedwiośnie 2013-2014 c.d. Podgórze (Zabłocie i Kopiec Krakusa), Płaszów (Bagry), Wola Duchacka (KL Płaszów i Park Duchacki), Prokocim, Piaski Wielkie, Rząka, Krzyszkowice. Dodatek – Migawki z Cmentarza Rakowickiego (c.d.).
www.mbc.malopolska.pl/publication/90759
17. Część XVII. Wiosna 2014. Wawel, Kossakówka, Czarna Wieś, Zwierzyniec (Sikornik), Wola Justowska – Las Wolski Półwie Zwierzynieckie (Błonia), Dębniki, Zakrzówek, Czyżyny-Rakowice.
www.mbc.malopolska.pl/publication/92612
18. Część XVIII. Wiosna 2014 c.d. Płaszów - Bagry, Wola Duchacka, Prokocim, Piaski Wielkie, Łagiewniki, Borek Fałęcki, Kosocice, Barycz, Krzyszkowice, Wieliczka.
www.mbc.malopolska.pl/publication/92613
19. Część XIX. Lato 2014. Śródmieście - Planty, Piasek, Czarna Wieś, Kazimierz, Zakrzówek, Pychowice, Kobierzyn.
www.mbc.malopolska.pl/publication/94204

20. Część XX. Lato 2014 c.d. Podgórze, Płaszów - Bagry, Wola Duchacka, Wieliczka. Migawki z Cmentarza Rakowickiego i jego okolic.
www.mbc.malopolska.pl/publication/94205
21. Część XXI. Lato 2014 c.d. Wisła i jej sąsiedztwo, Rudawa i jej okolice, Wola Justowska (Las Wolski), Pychowice i Kobierzyn, Kostrze i Bodzów, Tyniec, Piekary, Płaszów (Bagry), Rząka, Wieliczka.
www.mbc.malopolska.pl/publication/94326
22. Część XXII. Jesień 2014. Wzdłuż Wisły, Kossakówka, Śródmieście, Kazimierz, Piasek, Czarna Wieś (Park Jordana), Półwsie Zwierzynieckie (Błonia), Zwierzyniec (Sikornik), Wola Justowska, obrzeżem Lasu Wolskiego.
www.mbc.malopolska.pl/publication/96156
23. Część XXIII. Jesień 2014 c.d. Dębniki, Zakrzówek, Ludwinów, Pychowice.
www.mbc.malopolska.pl/publication/96168
24. Część XXIV. Jesień 2014 c.d. Podgórze, Płaszów (Bagry), Wola Duchacka, Prokocim, Piaski Wielkie, Rząka, Borek Fałęcki i Łagiewniki, Wieliczka, Puszcza Niepołomska.
www.mbc.malopolska.pl/publication/96171
25. Część XXV. Przedzimy 2014. Wola Justowska, Zwierzyniec(Sikornik), Półwsie Zwierzynieckie(Błonia), Kazimierz, Podgórze, Wola Duchacka, Prokocim, Rząka, Piaski Wielkie, Kurdwanów.
www.mbc.malopolska.pl/publication/96186
26. Część XXVI. Zima 2014/2015. Śródmieście, Kazimierz, Piasek, Czarna Wieś (Park Jordana), Półwsie Zwierzynieckie (Błonia), Zwierzyniec (Sikornik), Dębniki, Zakrzówek (Skały Twardowskiego), Podgórze (Kopiec Krakusa), Wola Duchacka (dawny KL Płaszów i Park Duchacki), Płaszów (Bagry) Prokocim, Rząka, Kosocice, Wieliczka.
www.mbc.malopolska.pl/publication/96191
27. Część XXVII. Przedwiośnie 2015. Śródmieście, Piasek, wzdłuż Rudawy, Zwierzyniec wzdłuż Wisły, Przegorzały, Bielany, Kryspinów, Aleksandrowice, Dębniki, Zakrzówek, Podgórze, Płaszów (Bagry), Wola Duchacka, Rząka.
www.mbc.malopolska.pl/publication/96197
28. Część XXVIII. Wiosna 2015. Zabytkowe Śródmieście, Piasek, Półwsie Zwierzynieckie (Błonia), Wzdłuż Rudawy, Zwierzyniec (Sikornik), Wola Justowska i Las Wolski, Wzdłuż Wisły, Dębniki, Zakrzówek, Ludwinów, Pychowice.
www.mbc.malopolska.pl/publication/96211
29. Część XXIX. Wiosna 2015(c.d.) Podgórze, Wola Duchacka, Płaszów (Bagry), Prokocim, Piaski Wielkie, Rząka, Łagiewniki, Borek Fałęcki, Kosocice, Krzyszkowice, Wieliczka.
www.mbc.malopolska.pl/publication/96215
30. Część XXX. Lato 2015 Śródmieście, Wesola, Piasek, Półwsie Zwierzynieckie (Błonia), Zwierzyniec, Wola Justowska i Las Wolski, Dębniki, Zakrzówek, Ludwinów, Pychowice, Podgórze, Wola Duchacka, Płaszów (Bagry), Prokocim, Rząka, Łagiewniki.
www.mbc.malopolska.pl/publication/97188

31. Część XXXI. Jesień 2015. Śródmieście i Wawel, Kleparz, Piasek, Półwie Zwierzynieckie (Błonia), Czarna Wieś, Zwierzyniec, Wola Justowska i Las Wolski, Bielany, Kryspinów i Olszanica.
www.mbc.malopolska.pl/publication/97189
32. Część XXXII. Jesień 2015 (c.d.). Zakrzówek, Pychowice i okolica, Wola Duchacka, Płaszów (Bagry), Prokocim, Rząka, Krzyszkowice, Wieliczka..
www.mbc.malopolska.pl/publication/97190
33. Część XXXIII. Przedzimy i zima 2015/2016. Zabytkowe Śródmieście, Kleparz, Piasek, Stradom i Kazimierz, Czarna Wieś, Półwie Zwierzynieckie, Zwierzyniec, Wola Justowska i Las Wolski, Przegorzały, Bielany, Kryspinów, Dębni, Zakrzówek, Pychowice.
www.mbc.malopolska.pl/publication/98196
34. Część XXXIV. Przedzimy i zima 2015/2016. c.d. Podgórze (kamieniołom Libana), Wola Duchacka (Park Duchacki i KL Płaszów), Bagry i stary Płaszów, Prokocim, Piaski Wielkie, Rząka, Kosocice, Rajsko, Krzyszkowice.
www.mbc.malopolska.pl/publication/98197
35. Część XXXV. Wiosna 2016. Zabytkowe Śródmieście, Wesoła, Stradom, Wzdłuż Wisły od Ludwinowa do Dębni, Piasek, Półwie Zwierzynieckie (Błonia), Zwierzyniec, Bielany, Cmentarz Rakowicki, Czyżyny.
www.mbc.malopolska.pl/publication/98198
36. Część XXXVI. Wiosna 2016 (c.d.) Podgórze, Na styku Ludwinowa i Zakrzówka, Dębni, Pychowice, Łagiewniki, Wola Duchacka, Płaszowskie Bagry, Prokocim, Rząka, Kosocice, Barycz, Krzyszkowice, Wieliczka, Kłaj, Marszowice, Wola Zręczycka, Zagórzany.
www.mbc.malopolska.pl/publication/98199
37. Część XXXVII. Lato 2016. Piasek, Kazimierz, Zwierzyniec, Wola Duchacka, Płaszów, Prokocim, Rząka, Łagiewniki, Borek Fałęcki.
www.mbc.malopolska.pl/publication/98540
38. Część XXXVIII. Jesień 2016. Planty, Wesoła, Piasek, Półwie Zwierzynieckie, Zwierzyniec, Wola Justowska, Bielany, Kryspinów, Olszanica, Cmentarz Rakowicki.
www.mbc.malopolska.pl/publication/99085
39. Część XXXIX. Jesień 2016 (c.d.). Dębni, Zakrzówek, Pychowice, Podgórze, Wola Duchacka, Płaszów (Bagry), Prokocim, Piaski Wielkie, Rząka, Rajsko.
www.mbc.malopolska.pl/publication/99086
40. Część XL. Zima 2016/2017. Śródmieście, Piasek, Wesoła, Zwierzyniec, Wola Justowska, Kazimierz, Podgórze, Wola Duchacka, Płaszów, Prokocim, Piaski Wielkie, Rząka, Borek Fałęcki, Olsza, Czyżyny-Rakowice. Edycja II.
41. Część XLI. Wiosna 2017. Śródmieście, Wawel i jego otoczenie, Kazimierz, Piasek, Czarna Wieś, Półwie Zwierzynieckie, Zwierzyniec, Las Wolski (Sowiniec), Bielany, Grzegórzki, Cmentarz Rakowicki, Mistrzejowice, Batowice.
www.mbc.malopolska.pl/publication/101506

42. Część XLII. Wiosna 2017 c.d. Dębniki, Zakrzówek, Ludwinów, Pychowice, Podgórze, Wola Duchacka, Płaszów (Bagry), Prokocim, Piaski Wielkie, Rząka, Krzyszkowice.
www.mbc.malopolska.pl/publication/101509
43. Część XLIII. Lato 2017 c.d. Dębniki, Zakrzówek, Ludwinów, Pychowice, Podgórze, Wola Duchacka, Płaszów (Bagry), Prokocim, Piaski Wielkie, Rząka, Krzyszkowice.
www.mbc.malopolska.pl/publication/102151
44. Część XLIV. Jesień 2017. Śródmieście, Wzdłuż Wisły, Piasek, Nowy Świat, Czarna Wieś, Półwie Zwierzynieckie, Bielany, Kryspinów, Stradom, Kleparz, Krowodrza, Wesoła, Olsza, Grzegórzki, Dębniki, Zakrzówek, Ludwinów, Pychowice, Tynec.
www.mbc.malopolska.pl/publication/102184
45. Część XLV. Jesień 2017 c.d. Podgórze, KL Płaszów, Wola Duchacka, Płaszów (Bagry), Prokocim, Piaski Wielkie, Rząka.
www.mbc.malopolska.pl/publication/102185
46. Część XLVI. Zima 2017/18. Śródmieście, Piasek, Krowodrza, Zwierzyniec, Przegorzały, Bielany, Balice i Olszanica, Stradom, Kazimierz, Wesoła, Olsza, Grzegórzki, Dąbie, Bieńczyce, Podgórze, Wola Duchacka, Płaszów (Bagry), Prokocim, Piaski Wielkie, Rząka, Krzyszkowice.
www.mbc.malopolska.pl/publication/102192
47. Część XLVII. Wiosna 2018. Śródmieście, Wesoła, Wzdłuż Wisły, Kazimierz, Piasek, Nowy Świat, Czarna Wieś, Półwie Zwierzynieckie, Podgórze, Olsza, Grzegórzki, Dąbie, Czyżyny.
www.mbc.malopolska.pl/publication/104457
48. Część XLVIII. Wiosna 2018. C.d. Dębniki, Zakrzówek, Ludwinów, Pychowice, Wola Duchacka, Płaszów (Bagry), Piaski Wielkie, Rząka, Borek Fałęcki, Rajsko, Kosocice.
www.mbc.malopolska.pl/publication/104458
49. Część XLIX. Lato 2018. Planty, Śródmieście, Piasek, Nowy Świat, Wesoła, Olsza, Kazimierz, Jugowice, Skotniki, Kleszczów, Chełm, Mydlniki, Bronowice Wielkie, Podgórze, Wola Duchacka, Płaszów, Piaski Wielkie, Rząka, Czyżyny, Grębałów, Bieńczyce, Krzesławice, Lubocza, Wadów, Mogiła, Pleszów, Branice, Przewóz.
www.mbc.malopolska.pl/publication/104012
50. Część L. Jesień 2018. Śródmieście, Wzdłuż Wisły, Kleparz, Piasek, Nowa Wieś, Czarna Wieś, Półwie Zwierzynieckie, Zwierzyniec, Wola Justowska, Bronowice Wielkie, Wesoła, Olsza, Grzegórzki, Dąbie, Bieńczyce.
www.mbc.malopolska.pl/publication/113128
51. Część LI. Jesień c.d. Dębniki, Zakrzówek, Ludwinów, Pychowice, Kazimierz, Stradom, Podgórze, Wola Duchacka, Płaszów (Bagry), Prokocim, Piaski Wielkie, Rząka, Kurdwanów, Łagiewniki, Jugowice i Kosocice.
www.mbc.malopolska.pl/publication/113129

52. Część LII. Zima 2018/2019. Śródmieście, Kleparz, Wesoła, Olsza, Grzegórzki, Dąbie, Bieńczyce, Piasek, Nowy Świat, Półwie Zwierzynieckie, Zwierzyniec, Zakrzówek, Ludwinów, Kazimierz, Stradom, Podgórze, Wola Duchacka, Płaszów, Prokocim, Piaski Wielkie i Rząka.
www.mbc.malopolska.pl/publication/113130
53. Część LIII. Przedwiośnie i wiosna 2019. Śródmieście, wzdłuż Wisły, Kleparz, Wesoła, Olsza, Grzegórzki, Dąbie, Piasek, Krowodrza, Biały Prądnik, Czarna Wieś, Półwie Zwierzynieckie, Zwierzyniec, Wola Justowska, Bielany, Kryspinów, Olszanica.
www.mbc.malopolska.pl/publication/114436
54. Część LIV. Przedwiośnie i wiosna 2019. C.d. Kazimierz, Dębniaki, Zakrzówek, Ludwinów, Pychowice, Podgórze, Wola Duchacka, Płaszów (Bagry), Prokocim, Piaski Wielkie, Rząka, Rajsko, Kosocice, Krzyszkowice, Zagórzany.
www.mbc.malopolska.pl/publication/114437
55. Część LV. Lato 2019. Śródmieście, Kleparz, Wesoła, Piasek, Bronowice Wielkie, Zwierzyniec, Kazimierz, Zakrzówek, Podgórze, Wola Duchacka, Płaszów, Piaski Wielkie, Rząka, Krzyszkowice.
www.mbc.malopolska.pl/publication/115524
56. Część LVI. Jesień 2019. Śródmieście, Wzdłuż Wisły, Kleparz, Piasek, Nowa Wieś, Czarna Wieś, Półwie Zwierzynieckie, Zwierzyniec, Wola Justowska, Bronowice Wielkie, Wesoła, Olsza, Grzegórzki, Dąbie, Bieńczyce.
www.mbc.malopolska.pl/publication/119041
57. Część LVII. Zima 2019/2020. Planty, Śródmieście, Piasek, Zwierzyniec, Wesoła, Olsza, Grzegórzki, Dąbie, Zakrzówek, Dębniaki, Pychowice, Kostrze, Podgórze, Wola Duchacka, Płaszów, Prokocim, Piaski Wielkie, Rząka.
www.mbc.malopolska.pl/publication/131157
58. Część LVIII. Przedwiośnie i wiosna 2020. Śródmieście, Kleparz, Piasek, Nowy Świat, Czarna Wieś, Półwie Zwierzynieckie, Zwierzyniec, Bielany i Las Wolski, Olsza, Grzegórzki, Dębniaki, Zakrzówek, Pychowice, Podgórze, Wola Duchacka (KL Płaszów), Płaszów (Bagry), Prokocim, Piaski Wielkie, Rząka.
www.mbc.malopolska.pl/publication/131175
59. Część LIX. Lato 2020. Śródmieście, Piasek, Nowy Świat, Czarna Wieś, Półwie Zwierzynieckie, Kleparz, Wesoła, Podgórze, Wola Duchacka, Płaszów.
60. Część LX. Jesień 2020. Uzupełnienie. Planty, Śródmieście, Wesoła, Piasek, Czarna Wieś, Krowodrza, Bronowice Wielkie, Dębniaki, Zakrzówek, Podgórze, Łagiewniki, Wola Duchacka, Płaszów, Prokocim, Piaski Wielkie, Rząka, Jugowice i Swoszowice.
www.mbc.malopolska.pl/publication/131380

61. Część LXI. Zima 2020/2021. Półwsie Zwierzynieckie, Czarna Wieś, Bronowice Małe, Bronowice Wielkie, Mydlniki, Bieńczyce, Nad Wisłą i wokół Wawelu, Zakrzówek, Ludwinów, Podgórze, Wola Duchacka, Prokocim, Piaski Wielkie, Rząka.
www.mbc.malopolska.pl/publication/131381
62. Część LXII. Wiosna 2021. Planty, Wawel, Śródmieście wokół Rynku Głównego, dawny Okół i jego otoczenie, Stradom, Kazimierz, Kleparz, Wesoła, Olsza, Grzegórzki
www.mbc.malopolska.pl/publication/132349
63. Część 63. Wiosna 2021 c.d. Piasek, Nowy Świat, Czarna Wieś, Półwsie Zwierzynieckie, Zwierzyniec.
www.mbc.malopolska.pl/publication/132350
64. Część 64. Wiosna 2021 c.d. 2. Dębniki, Zakrzówek, Ludwinów, Podgórze, Wola Duchacka, Płaszów, Prokocim, Rząka, Kurdwanów, Krzyszkowice.
www.mbc.malopolska.pl/publication/132351
65. Część 65. Lato 2021. Śródmieście, Piasek, Nowy Świat, Czarna Wieś, Półwsie Zwierzynieckie, Wola Justowska, Kleparz, Wesoła, Grzegórzki, Dąbie, Prądnik Czerwony, Dębniki, Zakrzówek, Ludwinów, Kazimierz, Podgórze, Płaszów, Rząka.
www.mbc.malopolska.pl/publication/134873
66. Część 66. Lato 2021. Śródmieście, Piasek, Czarna Wieś, Półwsie Zwierzynieckie, wzdłuż Rudawy, Zwierzyniec, Wola Justowska, Bronowice Małe, Mydlniki, Kleparz, Warszawskie, Wesoła, Grzegórzki, Olsza, Kazimierz.
www.mbc.malopolska.pl/publication/138496
67. Część 67. Jesień 2021. C.d. Pychowice, Stradom, Podgórze, Wola Duchacka, Płaszów, Łagiewniki, Piaski Wielkie, Rząka, Rajsko, Kosocice, Barycz, Krzyszkowice, Bilczyce i Jawczyce, Gdów, Liplas, Zagórzany.
www.mbc.malopolska.pl/publication/134873
68. Część 68. Zima 2021/2022. Śródmieście, Krowodrza, Warszawskie, Kleparz, Wesoła, Olsza, Grzegórzki, Bieńczyce, Kazimierz, Podgórze, Wola Duchacka, Płaszów, Prokocim, Piaski Wielkie, Rząka, Kosocice.
www.mbc.malopolska.pl/publication/140507
69. Część 69. Wiosna 2022. Śródmieście, Piasek, Nowy Świat, Półwsie Zwierzynieckie, Zwierzyniec, Kleparz, Wesoła, Olsza, Grzegórzki, Dąbie, Kazimierz, Biały i Czerwony Prądnik.
www.mbc.malopolska.pl/publication/140508
70. Część 70. Wiosna 2022. C.d. Zakrzówek, Dębniki, Pychowice, Wola Duchacka, Płaszów, Prokocim, Piaski Wielkie, Rząka.
www.mbc.malopolska.pl/publication/140509
71. Część 71. Lato 2022. Zakrzówek, Dębniki, Pychowice, Wola Duchacka, Płaszów, Prokocim, Piaski Wielkie, Rząka.
www.mbc.malopolska.pl/publication/140560

72. Część 71. Jesień 2022. Śródmieście, Dąbie, Grzegórzki, Olsza, Wesoła, Warszawskie, Zwierzyniec, Wola Justowska, Bronowice Wielkie, Stradom, Kazimierz, Dębniaki, Zakrzówek, Pychowice, Podgórze, Wola Duchacka, Płaszów, Prokocim, Piaski Wielkie, Rząka, wielkie Krzyszkowice
www.mbc.malopolska.pl/publication/148373
73. Część 73. Zima 2022/2023. Śródmieście, Wawel i Skałka, Olsza, Bieńczyce, Stradom, Kazimierz, Dębniaki, Zakrzówek, Ludwinów, Podgórze, Wola Duchacka, Płaszów (Bagry), Prokocim, Piaski Wielkie, Rząka
www.mbc.malopolska.pl/publication/148374

A.III.6. Drzwi krakowskich kamienic czynszowych i domów podmiejskich

1. Część I. Piasek i Nowy Świat.
www.mbc.malopolska.pl/publication/69109
2. Część II. Śródmieście, Stradom, Kazimierz, Wesoła, Dębniaki i Podgórze
www.mbc.malopolska.pl/publication/69110
3. Część III. Śródmieście (c.d.), Piasek (c.d.), podmiejski Kraków.
www.mbc.malopolska.pl/publication/69430
4. Część IV. Śródmieście (c.d.), Kleparz, Wesoła (c.d.).
www.mbc.malopolska.pl/publication/71803
5. Część V. Śródmieście, Piasek, Kleparz i Wesoła – uzupełnienia.
www.mbc.malopolska.pl/publication/72474
6. Część VI. Wesoła, Stradom i Kazimierz (c.d.) oraz podmiejska Krowodrza.
www.mbc.malopolska.pl/publication/730887
7. Część VII. Piasek, Wesoła, Kazimierz i Podgórze – uzupełnienia.
www.mbc.malopolska.pl/publication/73088
8. Część VIII. Piasek – uzupełnienia.
www.mbc.malopolska.pl/publication/73717

A.III.7. Detale krakowskich czynszówek i domów. Wybrane drzwi i portale, klamki, okna i obramienia, witraże i figury naścienne.

1. Część I. Zabytkowe Śródmieście.
www.mbc.malopolska.pl/publication/88307
2. Część II. Kleparz, Stradom, Kazimierz, Wesoła, Piasek i Nowy Świat.
www.mbc.malopolska.pl/publication/88308
3. Część III. Kalejdoskop krakowski i Kraków podmiejski.
www.mbc.malopolska.pl/publication/89316
4. Część IV. Śródmieście, Wesoła, Kleparz, Piasek, Stradom, Podgórze, podmiejska Mogiła.
www.mbc.malopolska.pl/publication/90757
5. Część V. Śródmieście, Wesoła, Piasek, Nowy Świat, Czarna Wieś, Podgórze. Podmiejski Kraków: Zakrzówek i Wola Duchacka.
www.mbc.malopolska.pl/publication/94203

6. Część VI. Uzupełnienia: Śródmieście, Kleparz, Piasek i Podgórze. Podmiejski Kraków: Krowodrza, Nowa Wieś, Wola Justowska, Zwierzyniec, Zakrzówek, Ludwinów i Tyniec.
www.mbc.malopolska.pl/publication/96154
7. Część VII. Śródmieście, Piasek, Kazimierz i Podgórze.
www.mbc.malopolska.pl/publication/102182
8. Część VIII. Kraków podmiejski. Czarna Wieś, Półwie Zwierzynieckie, Zwierzyniec, Wola Justowska, Przegorzały, Warszawskie, Grzegórzki, Dąbie, Bieńczyce, Krzesławice i Mogiła, Dębniki, Zakrzówek, Ludwinów, Płaszów i Prokocim.
www.mbc.malopolska.pl/publication/102183
9. Część IX. Wesoła i Kraków podmiejski: Jugowice, Łęg, Bieńczyce, Krzesławice, Mogiła, Grębałów, Lubocza, Wadów, Pleszów, Branice, Przewóz
www.mbc.malopolska.pl/publication/102191
10. Część X. Kalejdoskop Krakowski. Śródmieście, Kleparz, Wesoła, Grzegórzki, Dąbie, Piasek, Bronowice Wielkie, Zwierzyniec, Wola Justowska, Kazimierz, Podgórze, Prokocim, Wola Duchacka, Jugowice, „Chałupa u Szpinaka”.
www.mbc.malopolska.pl/publication/113131
11. Część XI. Zdjęcia i wspomnienia Stanisławy Markowskiej dotyczące kamienicy Louisów.
www.mbc.malopolska.pl/publication/113132

A.III.8. Migawki z Cmentarza Rakowickiego

1. Część I. 21.02.2009 – 14.04.2017
www.mbc.malopolska.pl/publication/102198
2. Część II. 18.10.2017 – 13.04.2018
www.mbc.malopolska.pl/publication/102200
3. Część III. 16.10.2018 – 23.12.2018
www.mbc.malopolska.pl/publication/1044590
4. Część IV. Uzupełnienia z lat 2007-2013 oraz zdjęcia od 17.04.2019-01.11.2019
www.mbc.malopolska.pl/publication/116550
5. Część V. Zdjęcia od 25.12.2009 do 10.06.2020
www.mbc.malopolska.pl/publication/131177
6. Część VI. Zdjęcia od 22.10.2020 do 01.11.2021
www.mbc.malopolska.pl/publication/134872
7. Część VII. Zdjęcia od 24.12.2021 do 05.04.2022
www.mbc.malopolska.pl/publication/140561

A.III.9. Krakowskie i podkrakowskie jeziora, stawy, rozlewiska i mokradła

1. Część I.

Dawna plaża pod Wawelem, Planty, Bronowice Wielkie, Czarna Wieś, Błonia, Zwierzyniec, Mydlniki i Kryspinów, Zakrzówek, Ludwinów, pogranicze Pychowic i Bodzowa, pychowickie łąki, Przegorzały i Bielany, posolvay'owskie stawy w Borku Fałęckim, okolice Bonarki, kamieniołom Libana, teren KL Płaszów, Bagry, nabrzeże Wisły w Rybitwach i Płaszowie, Dąbie, łąki mogiłskie, Bieńczyce i Olsza.

www.mbc.malopolska.pl/publication/74564

2. Część II.

Parki: w Nowym i Starym Prokocimiu, Wola Duchacka, Piaski Wielkie, Rząka, Krzyszkowice, Rajsko, Kosocice, Barycz i Wieliczka.

www.mbc.malopolska.pl/publication/74567

A.III.10. Liczne albumy o Krakowie i jego okolicach opublikowane na mojej stronie serwisu społecznościowego Facebook:

<http://pl-pl.facebook.com/people/Leszek-Grabowski/100000321665908>

B. Opracowania dotyczące Ziemi Gdowskiej

B.I. Sagi i historie rodzinne

1. Saga rodu Grabowskich z Bilczyc i Liplasa koło Gdowa. Edycja XVIII uzup. i skoryg.

www.mbc.malopolska.pl/publication/8610

2. Saga rodu Chanków i Kędrynów z Podolan i okolic Gdowa. Edycja VI uzup.

www.mbc.malopolska.pl/publication/10372

3. Szkic do historii badań nad drzewem genealogicznym rodu Chanków z Podolan i okolic Gdowa.

www.mbc.malopolska.pl/publication/14677

4. Notka o rodach: Kaletów – „Wójcioków”, Augustynków – „Frysiów” i Mrozowskich z Bilczyc koło Gdowa. Edycja X uzup.

www.mbc.malopolska.pl/publication/13924

B.II. Albumy o Ziemi Gdowskiej

B.II.1. Gdów i jego okolice – odchodzący świat

1. Część I. Gdów, Bilczyce, Liplasz, Podolany, Wola Zręczycka, Jaroszówka, Lipnica Murowana. Edycja II.

www.mbc.malopolska.pl/publication/15443

2. Część II. Gdów, Przebieczany, Marszowice, Jaroszówka, Kobylec, Klęczana, Wola Zręczycka.

www.mbc.malopolska.pl/publication/15730

3. Część III. Wiatowice, Niegowić, Marszowice, Bilczyce, Gdów, Grzybowa, Zręczyce, Wola Zręczycka, Klęczana, Łapanów, Szlak Papieski - odcinek od Klęczany do Łapanowa. Edycja II.
www.mbc.malopolska.pl/publication/15731
4. Część IV. Bilczyce, Gdów, Podolany, Wola Zręczycka i Zręczyce. Edycja II.
www.mbc.malopolska.pl/publication/17022
5. Część V. Bilczyce, Liplas, Niegowić, Gdów i Grzybowa.
www.mbc.malopolska.pl/publication/17844
6. Część VI. Zagórzany, Gdów, Podolany, Jaroszówka, Wieniec, Nieznanowice, Marszowice, Bilczyce i Łazany.
www.mbc.malopolska.pl/publication/21257
7. Część VII. Lednica Górna, Trąbki, Łazany Bilczyce, Gdów, Marszowice, Wola Zręczycka i Zagórzany.
www.mbc.malopolska.pl/publication/24065
8. Część VIII. Łazany, Gdów, Niegowić, Krakuszowice, Grodkowice, Klęczana, Kobylec i Łapanów
www.mbc.malopolska.pl/publication/56963
9. Część IX. Nieznanowice, Pierzchów, Cichawa. Szlak Papieski – odcinek od Niegowici do granic Klęczany.
www.mbc.malopolska.pl/publication/58646
10. Część X. Łazany, Bilczyce, Gdów, Pierzchów, Niegowić i Wiatowice. Edycja II.
www.mbc.malopolska.pl/publication/61319
11. Część XI. Jawczyce, Liplas, Gdów, Wola Zręczycka, Kobylec; wybrane archiwalia.
www.mbc.malopolska.pl/publication/77982
12. Część XII. Gdów, Marszowice, Jaroszówka, Kobylec; kilka wyburzonych już chałup z Gdowa, Marszowic i Kobylca. Edycja II.
www.mbc.malopolska.pl/publication/85467
13. Część XIII. Rekonesans po Gdowie a.d. 2015, Bilczyce, Jawczyce, Podolany, Wola Zręczycka, Marszowice. Edycja IV.
www.mbc.malopolska.pl/publication/94401
14. Część XIV. Muzeum Dwór Feillów w Woli Zręczyckiej koło Gdowa, jego historia, otoczenie i okolica. Zagórzany. Edycja II uzup.
www.mbc.malopolska.pl/publication/98706
15. Część XV. Podolany i ich otoczenie.
www.mbc.malopolska.pl/publication/119043

C. Budownictwo ludowe, małomiasteczkowe i dworskie oraz kapliczki i inne pamiątki Ziemi Krakowskiej

1. Część I. Gdów. Edycja III.
www.mbc.malopolska.pl/publication/94399
2. Część II. Bilczyce, Jawczyce, Grzybowa, Łazany, Zręczyce, Wola Zręczycka, Edycja II.
www.mbc.malopolska.pl/publication/94400

3. Część III. Dobczyce i ich okolice.
www.mbc.malopolska.pl/publication/99109
4. Część IV. Bochnia i jej okolice.
www.mbc.malopolska.pl/publication/102150
5. Część V. Lanckorona i jej okolice: Izdebnik i Krzywaczka. Ed. II.
www.mbc.malopolska.pl/publication/113133
6. Część VI. Orawski Park Etnograficzny w Zubrzycy Górnej.
www.mbc.malopolska.pl/publication/114434
7. Część VII. Nadwiślański Park Etnograficzny w Wygielzowie.
www.mbc.malopolska.pl/publication/114435
8. Część VIII. Lipnica Murowana, Lipnica Dolna i Górna.
www.mbc.malopolska.pl/publication/115508
9. Część IX. Łapanów i jego okolice.
www.mbc.malopolska.pl/publication/119042
10. Część X. Ojców.
www.mbc.malopolska.pl/publication/131155
11. Część XI. Niegowić i jej okolica: Liplas, Wiatowice, Krakuszowice, Cichawa, Grodkowice, Pierzchów, Nieznanowice i Marszowice.
www.mbc.malopolska.pl/publication/131156
12. Część XII. Obrzeże i okolice Wieliczki. Kraków Biezanów, Czarnochovice, Śledziejowice, Kokotów, Zabawa, Lednica Górna, Szczygłów, Zabłocie Surówki, Przebieczany, Biskupice, Trąbki, Rożnowa, Pawlikowice
www.mbc.malopolska.pl/publication/138492
13. Część XIII. Wielickie Krzyszkowice.
www.mbc.malopolska.pl/publication/138493
14. Część XIV. Prywatny skansen (zagroda) Elżbiety GrabośApolonia - w Zakrzowie oraz dawna zabudowa Niepołomic i ich okolice: Zakrzowa, Podłęża, Staniątek, Woli Batorskiej i Zabierzowa Bocheńskiego
www.mbc.malopolska.pl/publication/141449
15. Część XV. Wieliczka z lat 2009-2012
www.mbc.malopolska.pl/publication/142232
16. Część XVI. Wieliczka c.d. (2013-2023). Dodatek: wielickie parki oraz Siercza i Rożnowa w roku 2023
www.mbc.malopolska.pl/publication/148375

D. Opracowania dotyczące Ziemi Krakowskiej.

D.I. Dawny świat okolic Krakowa

1. Część I. Dobczyce i Dziekanowice. Edycja II.
www.mbc.malopolska.pl/publication/19619
2. Część II. Wieliczka i Rożnowa.
www.mbc.malopolska.pl/publication/19620

3. Część III. Wieliczka i jej okolice (c.d.). Wieliczka, Czarnochowice, Lednica Górna, Przebieczany, Biskupice, Szczygłów, Surówki – Zabłocie.
www.mbc.malopolska.pl/publication/21938
4. Część IV. Wieliczka i jej okolice (cd). Wieliczka, Krzyszkowice, Lednica Górna, Czarnochowice i Śledziejowice.
www.mbc.malopolska.pl/publication/56793
5. Część V. Łapanów i jego okolice. Łapanów, Kobylec, Jaroszkówka, Szlak Papieski – odcinek od Łapanowa do Kobylca.
www.mbc.malopolska.pl/publication/56794
6. Część VI. Dobczyce i ich okolice (c.d.). Dobczyce i Kornatka. Edycja II.
www.mbc.malopolska.pl/publication/57409
7. Część VII. Mozaika podkrakowska. Edycja III.
Puszcza Niepołomska i jej okolice, Brzesko Nowe, Pleszów, Kościelniki i Górka Kościelnicza, Zielonki, Korzkiew i ich okolice, Rudawa i jej okolice, Wola Zręczycka i Zagórzany, wokół Dobczyc i Podchybie koło Lanckorony. Dodatek – Podkarpacie, okolice Rzeszowa: Świlcza, Mrowla i Bratkowice.
www.mbc.malopolska.pl/publication/59373
8. Część VIII. Bochnia i jej okolice. Ziemia Tarnowska. Bochnia, Łapczyca, Lipnica Murowana, Jasień Brzeski, Tarnów i Ładna. Cmentarze wojenne o okresie I-ej wojny światowej z okolic Tarnowa. Edycja IV.
www.mbc.malopolska.pl/publication/59639
9. Część IX. Wieliczka i jej okolice (c.d.). Wokół centrum Wieliczki, Krzyszkowice oraz panoramy z Chabrowego Wzgórza, Śledziejowice i Kokotów.
www.mbc.malopolska.pl/publication/62561
10. Część X. Wieliczka i jej okolice (c.d.). Lednica Górna, wokół centrum Wieliczki, Krzyszkowice oraz panoramy z Chabrowego Wzgórza, krajobrazy wokół Baryczy. Edycja II.
www.mbc.malopolska.pl/publication/69387
11. Część XI. Bochnia i jej okolice (c.d.). Bochnia i Łapczyca. Edycja II.
www.mbc.malopolska.pl/publication/70813
12. Część XII. Wieliczka i jej okolice (c.d.). Rekonesans wokół wzgórza Pod Baranem.
www.mbc.malopolska.pl/publication/71484
13. Część XIII. Wieliczka i jej okolice (c.d.). Migawki z Wieliczki. Jeszcze jeden spacer po dawnych Krzyszkowicach.
www.mbc.malopolska.pl/publication/724743
14. Część XIV. Wieliczka i jej okolice c.d. Galicyjskiej Wieliczki ciąg dalszy, Wzgórze Kaim. Edycja II.
www.mbc.malopolska.pl/publication/76407

15. Część XV. Migawki z trasy: Staniątki, Niepołomice, Wola Batorska, Uście Solne, Szczurowa, Żabno, Ujście Jezuickie, Opatowiec, Gręboszów. Cmentarze wojenne i pomniki z okresu I-ej wojny światowej (c.d.): Wola Batorska - Sitowiec, Biskupice Radłowskie, Otfinów, Ujście Jezuickie, Gręboszów. Okolice Brzeska i Tarnowa – uzupełnienia. Edycja II.
www.mbc.malopolska.pl/publication/77197
16. Część XVI. Wieliczka (c.d.) i kalejdoskop podkrakowski. Wielickich widoków ciąg dalszy, Krzyszkowice, Bilczyce, Staniątki, Niepołomice, Podłęże, Zakrzów, Świątyniki Górne, Kryspinów, Aleksandrowice i Kleszczów. Edycja II.
www.mbc.malopolska.pl/publication/96911
17. Część XVII. Cholerzyn, Liszki, Kaszów, Nowa Wieś Szlachecka, Rybna, Przeginia Duchowna, Brodła, Babice, Wygielzów, Marcyporęba, Jawiszowice, Gdów, Marszowice, Podolany, Wola Zręczycka, Zagórzany, Kobylec, Lipnica Górna. Edycja II.
www.mbc.malopolska.pl/publication/115523
18. Część XVIII. Wieliczka, Gdów, Wola Zręczycka, Zagórzany, Kobylec, Piekary i Tyniec, Liszki, Mników i Wyciąże.
www.mbc.malopolska.pl/publication/131260
19. Część XIX. Bronowice Małe i Wielkie, Mydlniki, Kobylany, Balice, Aleksandrowice, Morawica, Olszanica, Chełm, Kryspinów, Cholerzyn, Kaszów, Mników, Czernichów, Jeziorzany, Piekary, Tyniec, Skawina, Radziszów, Biertowice, Kalwaria Zebrzydowska, Bugaj, Świątyniki, Iwanowice, Uście Solne, Niedary, Świniary, Targoszów, Zawoja, Czaniec, Roczyny, Rzyki, Brzeźnica.
www.mbc.malopolska.pl/publication/131261
20. Część XX. Gdów, Podolany, Marszowice, Wola Zręczycka, Zagórzany, Szarów, Wieliczka
www.mbc.malopolska.pl/publication/132352
21. Część XXI. Modlnica, Dębnik, Czatkowice, Tenczynek, Szczyglice, Balice, Aleksandrowice, Morawica, Cholerzyn, Liszki, Kaszów, Mników, Nowa Wieś Szlachecka, Czernichów, Skawina, Jurczyce, Krzęcin, Radziszów, Wola Radziszowska, Głogoczów, Krzyszkowice, Świątyniki Górne, Krzywaczka, Biertowice, Sułkowice, Lubień, Pcim, Dobczyce, Lanckorona. Fotografie Przemysława Wesołowskiego.
www.mbc.malopolska.pl/publication/132353
22. Część XXII. Wokół Wieliczki, Łazany, Jawczyce, Bilczyce, Liplas, Gdów, Marszowice, Wola Zręczycka i Zagórzany, Niżowa, Hucisko, Wiśniowa, Raciechowice, Kasinka Mała, Makocice, Karniowice, na Roztoczu.
Zdjęcia autora oraz uzupełniająco: Benedykta Dzięcielskiego, Justyny Cwajnej, Karola Grabowskiego, Ewy Skoplak i Łukasza Opałka.
www.mbc.malopolska.pl/publication/140511

E. Przydrożne zabytki sztuki sakralnej z rejonów: Krakowa, jego okolic i Ziemi Krakowskiej

E.I. Zabytkowe figury, kapliczki i krzyże przydrożne z rejonu Krakowa i jego okolic.

1. Część I. Dawne przedmieścia Krakowa i podkrakowskie wsie.
www.mbc.malopolska.pl/publication/21231
2. Część II. Centrum Krakowa w obrębie dawnego rdzenia austriackiej twierdzy.
www.mbc.malopolska.pl/publication/21258
3. Część III. Ziemia Krakowska. Wieliczka, Gdów, Dobczyce i ich okolice.
www.mbc.malopolska.pl/publication/21259
4. Część IV. Centrum Krakowa w obrębie dawnego rdzenia austriackiej twierdzy – uzupełnienia.
www.mbc.malopolska.pl/publication/74586
5. Część V. Ziemia Krakowska cd.
Wieliczka i jej okolice, Trąbki, Łazany, Gdów i jego okolice, Szlak Papieski: Niegowić – Marszowice – Klęczana - Kobylec - Łapanów, Łapanów i jego okolice, Niepołomice i ich okolice, Dołęga koło Szczurowej, Kościelniki, Bochnia i jej okolice, Dębno Tarnowskie, Żabno i jego okolice, Wola Pogórska.
www.mbc.malopolska.pl/publication/77198

F. Opracowania dotyczące Podkarpacia

- F.1. Zarys dziejów rodzin Lubasów i Kokoszków ze Świlczy koło Rzeszowa. Uzupełnienie.
www.mbc.malopolska.pl/publication/131173

F.2. Budownictwo ludowe, małomiasteczkowe i dworskie oraz umykające krajobrazy Podkarpacia

1. Część I. Świlcza i jej okolice: Rudna Wielka i Rudna Mała, Mrowla, Trzciana i Bratkowice.
www.mbc.malopolska.pl/publication/131171
2. Część II. Tyczyn i Budziwój.
www.mbc.malopolska.pl/publication/131172
3. Część III. Krajobrazy Świlczy z lat 2012-2022.
www.mbc.malopolska.pl/publication/140562

F. Wybrane artykuły oraz audycje radiowe oraz telewizyjne z moim udziałem

Głos Wielicki (www.wielicki.glos24.pl)

1. Nr 1 (styczeń 2009) – „Odchodzący świat”.
2. Nr 2 (luty 2009) – „Negatyw na szklanej płytce”.
3. Nr 10 (październik 2009) – „Zapomniany mieszkaniec Bilczyc”; o Franciszku Augustynku – „Antonim Wichurze” - w setną rocznicę jego narodzin.
4. Nr 12 (grudzień 2009) – „Bilczyce z lat mego dzieciństwa”
5. Nr 1 (styczeń 2010) – „Bajeczna chałupa mojej babki z Bilczyc”. Część 1.
6. Nr 2 (luty 2010) – „Bajeczna chałupa mojej babki z Bilczyc”. Część 2.
7. Nr 3 (marzec 2010) – „Bajeczna chałupa mojej babki z Bilczyc”. Część 3.
8. Nr 4 (kwiecień 2010) – „Gdów z lat mojego dzieciństwa - początku lat 60-tych XX-go wieku”. Część 1.
9. Nr 5 (maj 2010) – „Gdów z lat mojego dzieciństwa - początku lat 60-tych XX-go wieku”. Część 2.
10. Nr 6 (czerwiec 2010)– „Tradycja nazw i przezwisk z dawnych Bilczyc”. Część 1.
11. Nr 7 (lipiec 2010) – „Tradycja nazw i przezwisk z dawnych Bilczyc”. Część 2”.
12. Nr 8 (sierpień 2010) – „Moja prababka „Magdusia”. Część 1.
13. Nr 10 (październik 2010) – „Moja prababka „Magdusia”. Część 2.
14. Nr 1 (styczeń 2011). „Wspomnienie Marcina Ciężarka”.
15. Nr 2 (luty 2011). „Jan Kaczmarczyk – zapomniana ofiara zbrodni katyńskiej”.
16. Nr 3 (marzec 2012). „Moja Babcia Bogdzina”.
17. Nr 9 (wrzesień 2012). „Z dziejów dworu w Bilczycach”.

Wiadomości (10.2011)

www.wiadomosci.krakow.pl

O mnie. Barbara Bączek. „Dokumentalista z sercem”

Dziennik Polski (19-20.01.2013)

O mnie. Paulina Polak. „Fotografuje taki Kraków, który powoli przechodzi do przeszłości”.

<http://www.dziennikpolski24.pl/arttykul/3214128,fotografuje-krakow-ktory-powoli-odchodzi-do-przeszlosci,id,t.html>

Gazeta Gdowianin

Artykuły i notki na temat Ziemi Gdowskiej, publikowane na internetowej stronie w/w gazety – www.gazetagdowianin.pl, w tym wywiad sprzed wielu lat, udzielony Panu Marcinowi Chytkowskiemu z Fundacji Stryszowianin, opublikowany w internetowej wersji Gazety Gdowianin w październiku roku 2020.

<https://www.gazetagdowianin.pl/wiadomosci-z-gminy-gdow/wywiad-z-leszkiem-grabowskim/>

Krowoderska.pl

Wywiad ze mną Andrzeja Śledzia: „Coś było piękne powinno trwać”, z dnia 14.01.2016 – www.krowoderska.pl
krowoderska.pl/cos-co-bylo-piekne-powinno-trwac/

Dziennik Polski i Dziennik Polski 24 z dnia 29.01.2018

Artykuł Małgorzaty Mrowiec z moimi sugestiami i zdjęciami: „Kraków pilnie potrzebuje skansenu! To ostatni moment na ratowanie ginącej dawnej zabudowy”

http://www.dziennikpolski24.pl/region/kronika-krakowska/a/krakow-pilnie-potrzebuje-skansenu-to-ostatni-moment-na-ratowanie-ginacej-dawnej-zabudowy,12887902/?utm_source=social-media-facebook&utm_medium=przycisk-gora

Dziennik Polski 24 z dnia 14.03.2018.

Artykuł Małgorzaty Mrowiec, ilustrowany moimi zdjęciami: „Piękne stare chałupy znikają z krajobrazu Krakowa. Ktoś zadba o stworzenie skansenu?”

<http://www.dziennikpolski24.pl/region/wiadomosci-krakow/a/piekne-stare-chalupy-znikaja-z-krajobrazu-krakowa-ktos-zadba-o-stworzenie-skansenu,13005674/>

Polskie Radio Kraków

Rozmowa z red. Grzegorzem Krzywakiem o dawnych kąpieliskach w Krakowie (28.06.2017)

<http://www.radiokrakow.pl/wiadomosci/krakow/kapielsko-na-zakrzowku-darmowe-dla-posiadaczy-krakowskiej-karty-miejskiej/>

Polskie Radio Kraków

Moje opowieści o krakowskim Piasku w rozmowie z red. Marzeną Florkowską (05.02-09.02.2018) w programie Pod Lupą

<http://www.radiokrakow.pl/audycje/pod-lupa/pod-lupa-na-krakowskim-piasku/>

Polskie Radio Kraków

Reportaż Grzegorza Krzywaka o fontannach krakowskich – tych dawnych i tych współczesnych (27.02.2018)

<http://www.radiokrakow.pl/wiadomosci/krakow/gdzie-sie-podzialy-krakowskie-fontanny/>

Rajski Piasek – spotkanie w Artotece WBP w Krakowie w dniu 06.03.2018



Relacja na żywo w Youtube

<https://www.youtube.com/watch?v=rG1kpe-cepM&feature=share>

Polskie Radio Kraków – reportaż Magdaleny Zbylut z dnia 28.06.2018.

„Czy powstanie krakowski skansen – pomysł wraca po raz trzeci”.

<http://www.radiokrakow.pl/wiadomosci/krakow/czy-powstanie-krakowski-skansen-pomysl-wraca-po-raz-trzeci-zdjecia/>

TVP Kraków – Kronika Krakowska z dnia 08.07.2008

Reportaż Moniki Dziury: CZY W KRAKOWIE POWSTANIE SKANSEN? TO OSTATNIA SZANSA NA RATUNEK DLA STARYCH CHAŁUP.

<http://krakow.tvp.pl/37999421/czy-w-krakowie-powstanie-skansen-to-ostatnia-szansa-na-ratunek-dla-starych-chalup>

Dziennik Polski z dnia 17.09.2018

Artykuł Magdaleny Mrowiec (z moimi zdjęciami w wersji internetowej)
Skansen: chałupy, karczma, krowy....

<https://dziennikpolski24.pl/skansen-chalupy-karczma-krowy-nowe-muzeum-mogloby-powstac-w-nowej-hucie-za-dwa-lata/ar/13498315>

Radio Kraków – „Urok starych chałup” - reportaż Marzeny Florkowskiej w programie Pod Lupą w dniu 06.05.2019

<http://www.radiokrakow.pl/audycje/pod-lupa/urok-starych-chalup/?fbclid=IwAR1Tdcd8v83PGNOJU8I7vIQyVonK-ZodQc18o8CFZXXq0Lk1YsprHGDeYds/>

Reportaż Moniki Dziury z Kroniki Krakowskiej w TVP 3 z dnia 11.11.2019

„Krakowski skansen powstanie w Nowej Hucie”

<https://krakow.tvp.pl/45289207/krakowski-skansen-powstanie-w-nowej-hucie?fbclid=IwAR0n9XtOmfXwjGouGJRQPpoZDdC65FmzZMMkFRVYCOaYc-kpxEzRhC16MBok>

Artykuł Małgorzaty Mrowiec z moimi zdjęciami i tekstem w Dzienniku Polskim: „Na tropie Krakowa, którego już.... nie ma. Zobacz, jak zmienił się krajobraz miasta w zaledwie kilkadziesiąt lat”.

https://dziennikpolski24.pl/na-tropie-krakowa-ktorego-juz-nie-ma-zobacz-jak-zmienil-sie-krajobraz-miasta-w-zaledwie-kilkadziesiat-lat-zdjecia/ar/c15-14849361?fbclid=IwAR38luUMHWDjA8AQFwFWRx-1PbVPDJFzChw_0NAN1X53Glxfegtcyk6Vjr0

O fontannie prof. Zina w Radio Eska

https://www.eska.pl/krakow/koniec-poniewierki-fontanny-zina-zabytek-stanal-w-parku-jerzmanowskich-aa-MFY1-ZadL-a1qq.html?fbclid=IwAR1a4g-8Srf8xLB_PiOaJJsfVhD694lf3eTCDwE43yDiCz-ONP5dXIA7VEk

**O dramatycznej zabudowie Półwsia Zwierzynieckiego
 Kronika Krakowska z dnia 01.06.2020**

<https://www.facebook.com/tvp3krakow/videos/689062808542333/UzpfST-EwMDAwMDMyMTY2NTkwODozMTc5NjY0NjgyMDU0MjIz/>

„Spacer po Garbarach”. Moje opowieści o Piasku sprzed 60 lat – pięcioczęściowy film, który powstał na zamówienie Muzeum Krakowa w ramach projektu realizowanego przez Dom Zwierzyniecki: „Zwierzyniec zaprasza Garbary”.

Część I.

<https://www.facebook.com/watch/?v=294634634941344>

Część II

<https://www.facebook.com/watch/?v=350540442612113>

Część III

<https://www.facebook.com/watch/?v=791311341611557>

Część IV

<https://www.facebook.com/watch/?v=988264891624351>

Część V

<https://www.facebook.com/watch/?v=3116460041801936>

„Coraz bliżej skansenu” reportaż Moniki Dziury w Kronice Krakowskiej na antenie TVP 3 Kraków w dniu 01.09.2020

<https://krakow.tvp.pl/49665568/coraz-blizej-powstania-skansenu-w-krakowie?fbclid=IwAR0jE0W0GHAY8uUZYI8DTkc1BweYL1veZIMJzyQVZjCBsVbjtr1mIyDRKmg>

„Przedświąteczny Kraków”, rozmowa z redaktor Marzeną Florkowską z Radio Kraków o realiach Piasku z lat 60.

Audycja Przed Hejnałem z dnia 21.12.2020.

<https://www.radiokrakow.pl/audycje/przy-okazji/przedswiateczny-krakow/>

„Co stanie w krakowskim skansenie?” – reportaż red. Moniki Dziury w Kronice Krakowskiej w TVP 3 Kraków w dniu 22.03.2021

https://krakow.tvp.pl/52916082/co-stanie-w-krakowskim-skansenie?fbclid=IwAR2y6YI504NHbIMXpOXxscGKQ3NQNmkBxXZPHGD_AYHBQrSwm8dyWhcudV8

„Trwa rewitalizacja Parku Jordana w Krakowie – reportaż red.

Moniki Dziury w Kronice Krakowskiej w dniu 10.04.2021,

gdzie wyrażam swoje zdanie na temat przyszłości Jordanówki

https://krakow.tvp.pl/53243325/trwa-rewitalizacja-parku-jordana-w-krakowie?fbclid=IwAR3csSwGbxOFoLumuP-y2jIGis5rHV_6OSHlIVWI2oyKUialZzbXLvMVM4g

Wspomnienie Bagrów Ludwinowskich w rozmowie z Jakubem Kusym na antenie Radio Eska (15.11.2021)

<https://www.eska.pl/krakow/zm-sprzata-bagry-ludwinowskie-co-czeka-ten-urokliwy-zakatek-aa-515R-7dSL-HdZQ.html>

Kronika Krakowska z dnia 04.12.2021 - reportaż red. Moniki Dziury o przyszłości „okrągłaka” w Parku Jordana

krakow.tvp.pl/57280771/nie-chca-muzeum-sportu-w-jordanowce

Gazeta Krakowska.pl z dnia 18.01.2023 – artykuł red. Małgorzaty Mrowiec: „Kraków. Skansen w Branicach miał ratować piękne stare chałupy. Wciąż nie zaczął. Czy w ogóle zdąży?”

<https://gazetakrakowska.pl/krakow-skansen-w-branicach-mial-ratowac-piekne-stare-chalupy-wciaz-nie-zaczal-czy-w-ogole-zdazy/ar/c1-17213619>

Radio RMF 24 Regiony z dnia 21.01.2023

Reportaż red. Marka Wiosło. „Zabytkowe, drewniane chałupy czekają na przenosiny. Z roku na roku niszczeją”

https://www.rmfm24.pl/regiony/krakow/news-zabytkowe-drewniane-chalupy-czekaja-na-przenosiny-z-roku-na-,nId,6547007#crp_state=1

Kronika Krakowska z dnia 05.02.2023 – kolejny reportaż red. Moniki Dziury o skansenie

<https://krakow.tvp.pl/66060253/05022023-1830>

Przyznane wyróżnienia

- 2017. Medal 650-lecia Prokocimia przyznany przez Komitet Organizacyjny Obchodów 650-lecia Prokocimia
- 2018. Odznaka Honoris Gratia przyznana przez Prezydenta Jacka Majchrowskiego za pracę społeczną na rzecz Krakowa
- 2019. Wyróżnienie w ramach Nagrody Województwa Małopolskiego im. Mariana Korneckiego "za wybitne osiągnięcia w dziedzinie ochrony i opieki nad zabytkami architektury drewnianej Małopolski w roku 2019"
- 2020. Powołanie przez Prezydenta miasta Krakowa Jacka Majchrowskiego na członka Rady Konsultacyjnej d.s. Parku Edukacyjnego Branice